



**INSTITUTO PARA LA PROTECCIÓN DE PERSONAS DEFENSORAS
DE DERECHOS HUMANOS Y PERIODISTAS**

Oficio N°: IPPPDDHyP/066/2024
Asunto: Se presenta Informe Trimestral
de EEFF.

Culiacán, Sinaloa a 22 de abril de 2024.

ING. LUIS ARMANDO INZUNZA CAMACHO.
DIRECTOR DE CONTABILIDAD GUBERNAMENTAL.
PRESENTE.

Estimado Director:

Por la presente, hago llegar a usted el Informe Trimestral de Estados Financieros y los Formatos de Ley de Disciplina Financiera del Instituto para la Protección de Personas Defensoras de Derechos Humanos y Periodistas del Estado de Sinaloa correspondiente al primer trimestre 2024 mismos que fueron cargados a su página web de Consolidación e Integración de la Cuenta Pública Estatal y a su portal de Armonización Contable.

ATENTAMENTE

C. JHENNY JUDITH BERNAL ARELLANO
DIRECTORA GENERAL



Instituto para la Protección de
Personas Defensoras de Derechos
Humanos y Periodistas

DIRECCIÓN GENERAL

C.c.p. Archivo.



**INSTITUTO PARA LA PROTECCIÓN DE PERSONAS DEFENSORAS
DE DERECHOS HUMANOS Y PERIODISTAS**

Oficio N°: IPPPDDHyP/066/2024
Asunto: Se presenta Informe Trimestral
de EEFF.

Culiacán, Sinaloa a 22 de abril de 2024.

ING. LUIS ARMANDO INZUNZA CAMACHO.
DIRECTOR DE CONTABILIDAD GUBERNAMENTAL.
PRESENTE.

Estimado Director:

Por la presente, hago llegar a usted el Informe Trimestral de Estados Financieros y los Formatos de Ley de Disciplina Financiera del Instituto para la Protección de Personas Defensoras de Derechos Humanos y Periodistas del Estado de Sinaloa correspondiente al primer trimestre 2024 mismos que fueron cargados a su página web de Consolidación e Integración de la Cuenta Pública Estatal y a su portal de Armonización Contable.

ATENTAMENTE



Instituto para la Protección de
Personas Defensoras de Derechos
Humanos y Periodistas

DIRECCIÓN GENERAL

C. JHENNY JUDITH BERNAL ARELLANO

DIRECTORA GENERAL



C.c.p. Archivo.



INSTITUTO PARA LA PROTECCIÓN DE PERSONAS DEFENSORAS
DE DERECHOS HUMANOS Y PERIODISTAS

INFORME TRIMESTRAL DE ESTADOS
FINANCIEROS 2024

INFORMACIÓN CONTABLE

ACUMULADO AL 1ER. TRIMESTRE

Calle Carlos Lineo # 1997, Plaza Botánico, primer piso, locales 206-210,
Col. Chapultepec, Cullacán, Sinaloa. CP 80040, Teléfonos: 667 709 7521 y 6677097500



INSTITUTO PARA LA PROTECCION DE PERSONAS DEFENSORAS DE DERECHOS HUMANOS Y PERIODISTAS

ESTADO DE SITUACION FINANCIERA
AL 31 DE MARZO DE 2024

IC-ESF-02-2403

(Cifras en Pesos)

Concepto	2024	2023	Concepto	2024	2023
ACTIVO			PASIVO		
Activo Circulante			Pasivo Circulante		
Efectivo y Equivalentes	640,314.05	686,552.50	Cuentas por Pagar a Corto Plazo	184,703.12	415,371.91
Derechos a Recibir Efectivo o Equivalentes	4,191.13	302.79	Documentos por Pagar a Corto Plazo	0.00	0.00
Derechos a Recibir Bienes o Servicios	541.80	1.52	Provisión a Corto Plazo de la Deuda Pública a Largo Plazo	0.00	0.00
Inventarios	0.00	0.00	Tránsitos y Valores a Corto Plazo	0.00	0.00
Almacenes	0.00	0.00	Provisiones Diferidas a Corto Plazo	0.00	0.00
Estimación por Pérdida o Deterioro de Activos Circulantes	0.00	0.00	Fondos y Bienes de Termino en Garantía y/o Administración a Corto Plazo	0.00	0.00
Otros Activos Circulantes	0.00	0.00	Provisiones a Corto Plazo	0.00	0.00
Total de Activos Circulantes	653,047.98	688,556.81	Total de Pasivos Circulantes	184,703.12	415,371.91
Activo No Circulante			Pasivo No Circulante		
Reservas Financieras a Largo Plazo	0.00	0.00	Cuentas por Pagar a Largo Plazo	0.00	0.00
Bienes Inmuebles, Infraestructura y Construcciones en Proceso	0.00	0.00	Documentos por Pagar a Largo Plazo	0.00	0.00
Bienes Muebles	1,061,506.31	994,478.11	Deuda Pública a Largo Plazo	0.00	0.00
Activos Intangibles	17,092.60	17,092.60	Pasivos Diferidos a Largo Plazo	-0.00	0.00
Depreciación, Deterioro y Amortización Acumulada de Bienes	-185,932.08	-134,793.88	Fondos y Bienes de Termino en Garantía y/o Administración a Largo Plazo	0.00	0.00
Activos Diferidos	82,597.25	82,597.25	Provisiones a Largo Plazo	0.00	0.00
Estimación por Pérdida o Deterioro de Activos no Circulantes	0.00	0.00	Total de Pasivos No Circulantes	0.00	0.00
Otros Activos no Circulantes	0.00	0.00	TOTAL DEL PASIVO	184,703.12	415,371.91
Total de Activos No Circulantes	972,444.09	939,373.96	HACIENDA PUBLICA/PATRIMONIO		
TOTAL DEL ACTIVO	1,625,492.06	1,626,216.89	Hacienda Pública/Patrimonio Contribuido	0.00	0.00
			Aportaciones	0.00	0.00
			Donaciones de Capital	0.00	0.00
			Actualización de la Hacienda Pública/Patrimonio	0.00	0.00
			Hacienda Pública/Patrimonio General	1,440,762.94	1,219,838.96
			Resultados del Ejercicio (Ingresos/Desahorro)	229,843.98	617,345.12
			Resultados de Ejercicios Anteriores	1,210,035.98	593,693.86
			Reservas	0.00	0.00
			Reservas	0.00	0.00
			Rectificaciones de Resultados de Ejercicios Anteriores	0.00	0.00
			Exceso o Insuficiencia en la Actualización de la Hacienda Pública/Patrimonio	0.00	0.00
			Resultado por Tránsito de Activos no Monetarios	0.00	0.00
			Total Hacienda Pública/Patrimonio	1,440,762.94	1,210,038.98
			Total del Pasivo y Hacienda Pública/Patrimonio	1,625,492.06	1,626,216.89

Bajo protesta de decir verdad declaramos que los Estados Financieros y sus notas, son razonablemente correctos y son responsabilidad del emisor.

JHENNY JUDITH BERNAL ARELLANO
DIRECTORA GENERAL

CRISTIAN ALBERTO ACOSTA PADILLA
COORDINADOR GRAL. ADMINISTRATIVO

MARIA CLARISA ACOSTA LOPEZ
COORDINADOR GENERAL



**INSTITUTO PARA LA PROTECCION DE PERSONAS DEFENSORAS DE DERECHOS HUMANOS Y
PERIODISTAS**
ESTADO DE ACTIVIDADES
DEL 1 DE ENERO AL 31 DE MARZO DE 2024

(Cifras en Pesos)

IC-EA-01-2403

Concepto	2024	2023
INGRESOS Y OTROS BENEFICIOS		
Ingresos de Gestión	73.83	1,932.62
Impuestos	0.00	0.00
Cuotas y Aportaciones de Seguridad Social	0.00	0.00
Contribuciones de Mejoras	0.00	0.00
Derechos	0.00	0.00
Productos	73.83	1,932.62
Aprovechamientos	0.00	0.00
Ingresos por Venta de Bienes y Prestación de Servicios	0.00	0.00
Participaciones, Aportaciones, Convenios, Incentivos Derivados de la Colaboración Fiscal, Fondos Distintos de Aportaciones, Transferencias, Asignaciones, Subsidios y Subvenciones, y Pensiones y Jubilaciones	2,810,375.50	11,904,706.56
Participaciones, Aportaciones, Convenios, Incentivos Derivados de la Colaboración Fiscal y Fondos Distintos de Aportaciones	0.00	0.00
Transferencias, Asignaciones, Subsidios y Subvenciones, y Pensiones y Jubilaciones	2,810,375.50	11,904,706.56
Otros Ingresos y Beneficios	0.00	0.00
Ingresos Financieros	0.00	0.00
Incremento por Variación de Inventarios	0.00	0.00
Disminución del Exceso de Estimaciones por Pérdida o Deterioro u Obsolescencia	0.00	0.00
Disminución del Exceso de Provisiones	0.00	0.00
Otros Ingresos y Beneficios Varios	0.00	0.00
Total de Ingresos y Otros Beneficios	2,810,449.33	11,906,639.16
GASTOS Y OTRAS PERDIDAS		
Gastos de Funcionamiento	2,361,217.26	10,449,703.34
Servicios Personales	1,743,419.22	7,661,156.02
Materiales y Suministros	175,558.92	815,146.76
Servicios Generales	442,239.12	1,973,400.56
Transferencias, Asignaciones, Subsidios y Otras Ayudas	165,000.01	708,564.16
Transferencias Internas y Asignaciones al Sector Público	0.00	0.00
Transferencias al Resto del Sector Público	0.00	0.00
Subsidios y Subvenciones	0.00	0.00
Ayudas Sociales	165,000.01	708,564.16
Pensiones y Jubilaciones	0.00	0.00
Transferencias a Fideicomisos, Mandatos y Contratos Análogos	0.00	0.00
Transferencias a la Seguridad Social	0.00	0.00
Donativos	0.00	0.00
Transferencias al Exterior	0.00	0.00
Participaciones y Aportaciones	0.00	0.00
Participaciones	0.00	0.00
Aportaciones	0.00	0.00
Convenios	0.00	0.00
Intereses, Comisiones y Otros Gastos de la Deuda Pública	0.00	0.00
Intereses de la Deuda Pública	0.00	0.00
Comisiones de la Deuda Pública	0.00	0.00
Gastos de la Deuda Pública	0.00	0.00
Costo por Coberturas	0.00	0.00
Apoyos Financieros	0.00	0.00
Otros Gastos y Pérdidas Extraordinarias	54,368.10	131,026.56



INSTITUTO PARA LA PROTECCION DE PERSONAS DEFENSORAS DE DERECHOS HUMANOS Y
PERIODISTAS
ESTADO DE ACTIVIDADES
DEL 1 DE ENERO AL 31 DE MARZO DE 2024

(Cifras en Pesos)

IC-EA-01-2403

Concepto	2024	2023
Estimaciones, Depreciaciones, Deterioros, Obsolescencia y Amortizaciones	54,388.10	131,026.56
Provisiones	0.00	0.00
Disminución de Inventarios	0.00	0.00
Otros Gastos	0.00	0.00
Inversión Pública	0.00	0.00
Inversión Pública no Capitalizable	0.00	0.00
Total de Gastos y Otras Pérdidas	2,580,605.37	11,289,294.06
Resultados del Ejercicio (Ahorro/Desahorro)	229,843.96	617,345.12

Bajo protesta de decir verdad declaramos que los Estados Financieros y sus Notas, son razonablemente correctos y son responsabilidad del emisor

JHENNY JUDITH BERNAL ARELLANO

CRISTIAN ALBERTO ACOSTA PADILLA

MARIA CLARISA ACOSTA LOPEZ

DIRECTORA GENERAL

COORDINADOR GRAL. ADMINISTRATIVO

CONTADOR GENERAL



INSTITUTO PARA LA PROTECCION DE PERSONAS DEFENSORAS DE DERECHOS HUMANOS Y PERIODISTAS

ESTADO DE VARIACION EN LA HACIENDA PUBLICA
DEL 1 DE ENERO AL 31 DE MARZO DE 2024
(Cifras en Pesos)

IC-EVHP-03-2403

Concepto	Hacienda Pública / Patrimonio Contribuido	Hacienda Pública / Patrimonio Generado de Ejercicios Anteriores	Hacienda Pública / Patrimonio Generado del Ejercicio	Exceso o Insuficiencia en la Actualización de la Hacienda Pública / Patrimonio	TOTAL
Hacienda Pública / Patrimonio Contribuido Neto de 2023	0.00				0.00
Aportaciones	0.00				0.00
Donaciones de Capital	0.00				0.00
Actualización de la Hacienda Pública/ Patrimonio	0.00				0.00
Hacienda Pública / Patrimonio Generado Neto de 2023		593,593.86	617,345.12		1,210,938.98
Resultados del Ejercicio (Ahorro/Desahorro)		593,593.86	617,345.12		617,345.12
Resultados de Ejercicios Anteriores		0.00			593,593.86
Revalúos		0.00			0.00
Reservas		0.00			0.00
Rectificaciones de Resultados de Ejercicios Anteriores		0.00			0.00
Exceso o Insuficiencia en la Actualización de la Hacienda Pública/ Patrimonio Neto de 2023				0.00	0.00
Resultado por Posición Monetaria					0.00
Resultado por Tenencia de Activos no Monetarios					0.00
Hacienda Pública / Patrimonio Neto Final de 2023	0.00	593,593.86	617,345.12		1,210,938.98
Cambios en la Hacienda Pública / Patrimonio Contribuido Neto de 2024	0.00				0.00
Aportaciones	0.00				0.00
Donaciones de Capital	0.00				0.00
Actualización de la Hacienda Pública/ Patrimonio	0.00				0.00
Variaciones de la Hacienda Pública / Patrimonio Generado Neto de 2024		617,345.12	-387,501.16		229,843.96
Resultados del Ejercicio (Ahorro/Desahorro)		617,345.12	-617,345.12		229,843.96
Resultados de Ejercicios Anteriores					0.00
Revalúos					0.00
Reservas					0.00
Rectificaciones de Resultados de Ejercicios Anteriores					0.00
Cambios en el Exceso o Insuficiencia en la Actualización de la Hacienda Pública/ Patrimonio Neto de 2024				0.00	0.00
Resultado por Posición Monetaria					0.00
Resultado por Tenencia de Activos no Monetarios					0.00
Hacienda Pública / Patrimonio Neto Final de 2024	0.00	1,210,938.98	229,843.96		1,440,782.94

Señala protesta de decir verdad declaramos que los Estados Financieros y sus notas, son razonablemente correctos y son responsabilidad del emisor.

JHENNY JUDITH BERNAL ARELLANO
DIRECTORA GENERAL

CRISTINA BERTO ACOSTA PADILLA
COORDINADOR GRAL. ADMINISTRATIVO

MARIA CLARISA ACOSTA LOPEZ
CONTADOR GENERAL



INSTITUTO PARA LA PROTECCION DE PERSONAS DEFENSORAS DE DERECHOS HUMANOS Y
PERIODISTAS

ESTADO DE CAMBIOS EN LA SITUACION FINANCIERA
DEL 1 DE ENERO AL 31 DE MARZO DE 2024

(Cifras en Pesos)

IC-ECSF-04-2403

	Origen	Aplicación
ACTIVO	92,626.55	91,801.72
ACTIVO CIRCULANTE	38,238.45	4,343.52
Efectivo y Equivalentes	38,238.45	
Derechos a Recibir Efectivo o Equivalentes		3,803.34
Derechos a Recibir Bienes o Servicios		540.18
Inventarios	0.00	0.00
Almacenes	0.00	0.00
Estimación por Pérdida o Deterioro de Activos Circulantes	0.00	0.00
Otros Activos Circulantes	0.00	0.00
ACTIVO NO CIRCULANTE	54,388.10	87,458.20
Inversiones Financieras a Largo Plazo	0.00	0.00
Derechos a Recibir Efectivo o Equivalentes a Largo Plazo	0.00	0.00
Bienes Inmuebles, Infraestructura y Construcciones en Proceso	0.00	0.00
Bienes Muebles		87,458.20
Activos Intangibles	0.00	0.00
Depreciación, Deterioro y Amortización Acumulada de Bienes	54,388.10	
Activos Diferidos	0.00	0.00
Estimación por Pérdida o Deterioro de Activos no Circulantes	0.00	0.00
Otros Activos no Circulantes	0.00	0.00
PASIVO		230,668.79
PASIVO CIRCULANTE		230,668.79
Cuentas por Pagar a Corto Plazo		230,668.79
Documentos por Pagar a Corto Plazo	0.00	0.00
Porción a Corto Plazo de la Deuda Pública a Largo Plazo	0.00	0.00
Títulos y Valores a Corto Plazo	0.00	0.00
Pasivos Diferidos a Corto Plazo	0.00	0.00
Fondos y Bienes de Terceros en Garantía y/o Administración a Corto Plazo	0.00	0.00
Provisiones a Corto Plazo	0.00	0.00
Otros Pasivos a Corto Plazo	0.00	0.00
PASIVO NO CIRCULANTE	0.00	0.00
Cuentas por Pagar a Largo Plazo	0.00	0.00
Documentos por Pagar a Largo Plazo	0.00	0.00
Deuda Pública a Largo Plazo	0.00	0.00
Pasivos Diferidos a Largo Plazo	0.00	0.00
Fondos y Bienes de Terceros en Garantía y/o Administración a Largo Plazo	0.00	0.00
Provisiones a Largo Plazo	0.00	0.00
HACIENDA PUBLICA/ PATRIMONIO	617,345.12	387,501.16
HACIENDA PUBLICA/PATRIMONIO CONTRIBUIDO	0.00	0.00
Aportaciones	0.00	0.00
Donaciones de Capital	0.00	0.00
Actualización de la Hacienda Pública/Patrimonio	0.00	0.00
HACIENDA PUBLICA /PATRIMONIO GENERADO	617,345.12	387,501.16
Resultados del Ejercicio (Ahorro/ Desahorro)		387,501.16
Resultados de Ejercicios Anteriores	617,345.12	
Revalúos	0.00	0.00
Reservas	0.00	0.00
Rectificaciones de Resultados de Ejercicios Anteriores	0.00	0.00
EXCESO O INSUFICIENCIA EN LA ACTUALIZACION DE LA HACIENDA PUBLICA/PATRIMONIO	0.00	0.00
Resultado por Posición Monetaria	0.00	0.00
Resultado por Tenencia de Activos no Monetarios	0.00	0.00

Bejo protesta de decir verdad declaramos que los Estados Financieros y sus notas, son razonablemente correctos y son responsabilidad del emisor.

JHENNY LIDITH BERNAL ARELLANO

DIRECTORA GENERAL

CRISTIAN ALBERTO ACOSTA MADILLA

COORDINADOR GRAL. ADMINISTRATIVO

MARIA CLARISA ACOSTA LOPEZ

CONTADOR GENERAL



INSTITUTO PARA LA PROTECCION DE PERSONAS DEFENSORAS DE DERECHOS HUMANOS Y
PERIODISTAS

ESTADO DE FLUJOS DE EFECTIVO
DEL 1 DE ENERO AL 31 DE MARZO DE 2024

(Cifras en Pesos)

IC-EFE-05-2403

Concepto	2024	2023
Flujos de Efectivo de las Actividades de Operación		
Origen	2,831,354.83	0.00
Impuestos	0.00	0.00
Cuotas y Aportaciones de Seguridad Social	0.00	0.00
Contribuciones de Mejoras	0.00	0.00
Derechos	0.00	0.00
Productos	73.83	0.00
Aprovechamientos	0.00	0.00
Ingresos por Venta de Bienes y Prestación de Servicios	0.00	0.00
Participaciones, Aportaciones, Convenios, Incentivos Derivados de la Colaboración Fiscal y Fondos Distintos de Aportaciones	0.00	0.00
Transferencias, Asignaciones, Subsidios y Subvenciones, y Pensiones y Jubilaciones	2,810,375.50	0.00
Otros Orígenes de Operación	20,905.50	0.00
Aplicación	2,762,135.08	0.00
Servicios Personales	1,198,718.92	0.00
Materiales y Suministros	142,067.19	0.00
Servicios Generales	346,662.35	0.00
Transferencias Internas y Asignaciones al Sector Público	0.00	0.00
Transferencias al Resto del Sector Público	0.00	0.00
Subsidios y Subvenciones	0.00	0.00
Ayudas Sociales	165,000.01	0.00
Pensiones y Jubilaciones	0.00	0.00
Transferencias a Fideicomisos, Mandatos y Contratos Análogos	0.00	0.00
Transferencias a la Seguridad Social	0.00	0.00
Donativos	0.00	0.00
Transferencias al Exterior	0.00	0.00
Participaciones	0.00	0.00
Aportaciones	0.00	0.00
Convenios	0.00	0.00
Otras Aplicaciones de Operación	929,666.61	0.00
Flujos de Efectivo de las Actividades de Operación	49,219.75	0.00
Flujos de Efectivo de las Actividades de Inversión		
Origen	0.00	0.00
Bienes Inmuebles, Infraestructura y Construcciones en Proceso	0.00	0.00
Bienes Muebles	0.00	0.00
Otros Orígenes de Inversión	0.00	0.00
Aplicación	87,458.20	0.00
Bienes Inmuebles, Infraestructura y Construcciones en Proceso	0.00	0.00
Bienes Muebles	87,458.20	0.00
Otras Aplicaciones de Inversión	0.00	0.00
Flujos de Efectivo de las Actividades de Inversión	-87,458.20	0.00
Flujos de Efectivo de las Actividades de Financiamiento		
Origen	0.00	0.00
Endeudamiento Neto	0.00	0.00
Interno	0.00	0.00
Externo	0.00	0.00
Otros Orígenes de Financiamiento	0.00	0.00



INSTITUTO PARA LA PROTECCION DE PERSONAS DEFENSORAS DE DERECHOS HUMANOS Y
PERIODISTAS

ESTADO DE FLUJOS DE EFECTIVO
DEL 1 DE ENERO AL 31 DE MARZO DE 2024
(Cifras en Pesos)

IC-EFE-05-2403

Concepto	2024	2023
Aplicación	0.00	0.00
Servicios de la Deuda	0.00	0.00
Interno	0.00	0.00
Externo	0.00	0.00
Otras Aplicaciones de Financiamiento	0.00	0.00
Flujos de Efectivo de las Actividades de Financiamiento	0.00	0.00
Incremento/Disminución Neta en el Efectivo y Equivalentes al Efectivo	-38,238.45	0.00
Efectivo y Equivalentes al Efectivo al Inicio del Ejercicio	686,552.50	443,149.12
Efectivo y Equivalentes al Efectivo al Final del Ejercicio	648,314.05	686,552.50

Bajo protesta de decir verdad declaramos que los Estados Financieros y sus notas, son razonablemente correctos y son responsabilidad del emisor.

JHENNY JUDITH BERNAL ARELLANO

CRISTIAN ALBERTO ACOSTA PADILLA

MARIA CLARISA ACOSTA LOPEZ

DIRECTORA GENERAL

COORDINADOR GRAL. ADMINISTRATIVO

CONTADOR GENERAL



INSTITUTO PARA LA PROTECCION DE PERSONAS DEFENSORAS DE DERECHOS HUMANOS Y
PERIODISTAS

ESTADO ANALITICO DEL ACTIVO
DEL 1 DE ENERO AL 31 DE MARZO DE 2024
(Cifras en Pesos)

IC-EAA-08-2403

Concepto	Saldo Inicial	Cargos del Periodo	Abonos del Periodo	Saldo Final	Variación del Periodo
ACTIVO	1,626,310.89	9,305,475.39	9,306,300.22	1,625,486.06	-824.83
ACTIVO CIRCULANTE	686,936.91	9,212,017.19	9,245,912.12	653,041.98	-33,894.93
Efectivo y Equivalentes	686,552.50	6,329,985.43	6,368,223.88	648,314.05	-38,238.45
Derechos a Recibir Efectivo o Equivalentes	382.79	2,865,381.76	2,861,578.42	4,186.13	3,803.34
Derechos a Recibir Bienes o Servicios	1.62	16,650.00	16,109.82	541.80	540.18
Inventarios	0.00	0.00	0.00	0.00	0.00
Almacenes	0.00	0.00	0.00	0.00	0.00
Estimación por Pérdida o Deterioro de Activos Circulantes	0.00	0.00	0.00	0.00	0.00
Otros Activos Circulantes	0.00	0.00	0.00	0.00	0.00
ACTIVO NO CIRCULANTE	939,373.98	93,458.20	60,388.10	972,444.08	33,070.10
Inversiones Financieras a Largo Plazo	0.00	0.00	0.00	0.00	0.00
Derechos a Recibir Efectivo o Equivalentes a Largo Plazo	0.00	0.00	0.00	0.00	0.00
Bienes Inmuebles, Infraestructura y Construcciones en Proceso	0.00	0.00	0.00	0.00	0.00
Bienes Muebles	594,478.11	87,458.20	0.00	1,081,936.31	87,458.20
Activos Intangibles	17,092.60	0.00	0.00	17,092.60	0.00
Depreciación, Deterioro y Amortización Acumulada de Bienes	-134,793.98	0.00	54,388.10	-189,182.08	-54,388.10
Activos Diferidos	62,597.25	6,000.00	6,000.00	62,597.25	0.00
Estimación por Pérdida o Deterioro de Activos no Circulantes	0.00	0.00	0.00	0.00	0.00
Otros Activos no Circulantes	0.00	0.00	0.00	0.00	0.00

Bajo protesta de decir verdad declaramos que los Estados Financieros y sus notas, son razonablemente correctos y son responsabilidad del emisor.

JHENNY JUDITH BERNAL ARELLANO

DIRECTORA GENERAL

CRISTIAN ALBERTO ACOSTA PADILLA

COORDINADOR GENERAL ADMINISTRATIVO

MARIA CLARISA ACOSTA LOPEZ

CONTADOR GENERAL



INSTITUTO PARA LA PROTECCION DE PERSONAS DEFENSORAS DE DERECHOS HUMANOS Y
PERIODISTAS

ESTADO ANALITICO DE LA DEUDA Y OTROS PASIVOS
DEL 1 DE ENERO AL 31 DE MARZO DE 2024

(Cifras en Pesos)

IC-EADOP-09-2403

Denominación de las Deudas	Moneda de Contratación	Institución o País Acreedor	Saldo Inicial del Período	Saldo Final del Período
DEUDA PÚBLICA				
Corto Plazo				
Deuda Interna				
Instituciones de Crédito	Pesos	México	0.00	0.00
Titulos y Valores	Pesos	México	0.00	0.00
Arrendamientos Financieros	Pesos	México	0.00	0.00
Deuda Externa				
Organismos Financieros Internacionales	Pesos	México	0.00	0.00
Deuda Bilateral	Pesos	México	0.00	0.00
Titulos y Valores	Pesos	México	0.00	0.00
Arrendamientos Financieros	Pesos	México	0.00	0.00
Subtotal de Deuda Pública a Corto Plazo			0.00	0.00
Largo Plazo				
Deuda Interna				
Instituciones de Crédito	Pesos	México	0.00	0.00
Titulos y Valores	Pesos	México	0.00	0.00
Arrendamientos Financieros	Pesos	México	0.00	0.00
Deuda Externa				
Organismos Financieros Internacionales	Pesos	México	0.00	0.00
Deuda Bilateral	Pesos	México	0.00	0.00
Titulos y Valores	Pesos	México	0.00	0.00
Arrendamientos Financieros	Pesos	México	0.00	0.00
Subtotal de Deuda Pública a Largo Plazo			0.00	0.00
Total de Otros Pasivos			415,371.91	184,703.12
	Pesos	México		
Total de Deuda Pública y Otros Pasivos			415,371.91	184,703.12

Bajo protesta de decir verdad declaramos que los Estados Financieros y sus notas, son razonablemente correctos y son responsabilidad del emisor.

JHENNY JUDITH BERNAL ARELLANO
DIRECTORA GENERAL

CRISTIAN ARBERTO ACOSTA PADILLA
COORDINADOR GRAL ADMINISTRATIVO

MARIA CLARISA ACOSTA LOPEZ
CONTADOR GENERAL



INSTITUTO PARA LA PROTECCION DE PERSONAS DEFENSORAS DE DERECHOS HUMANOS Y
PERIODISTAS

INFORMES SOBRE PASIVOS CONTINGENTES
DEL 1 DE ENERO AL 31 DE MARZO DE 2024

IC-IPC-07-2403

CONCEPTO	DESCRIPCION
----------	-------------

TOTAL DE PASIVOS CONTINGENTES

DE CONFORMIDAD CON EL ARTÍCULO 46 FRACCIÓN I, INCISO F DE LA LGCG, SE MANIFIESTA QUE NO SE CUENTA CON PASIVOS CONTINGENTES

Bajo protesta de decir verdad declaramos que los Estados Financieros y sus notas, son razonablemente correctos y son responsabilidad del emisor.

JHENNY JUDITH BERNAL ARELLANO

DIRECTORA GENERAL

CRISTIAN ALBERTO ACOSTA PADILLA

COORDINADOR GENERAL ADMINISTRATIVO

MARIA CLARISA ACOSTA LOPEZ

CONSEJERO GENERAL



INSTITUTO PARA LA PROTECCION DE PERSONAS DEFENSORAS DE DERECHOS HUMANOS Y PERIODISTAS

NOTAS A LOS ESTADOS FINANCIEROS
AL 31 DE MARZO DE 2024
a) NOTAS DE DESGLOSE
(Cifras en Pesos)

IC-NEF-06-2403

I) Notas al Estado de Situación Financiera

Activo

1) Efectivo y Equivalentes

Descripción	2024	2023
Efectivo	10,000.00	10,000.00
Bancos/Tesorería	638,314.05	1,014,579.96

2) Derechos a Recibir Efectivo y Equivalentes y Bienes o Servicios a Recibir

Descripción	2024	2023
Deudores Diversos por Cobrar a Corto Plazo	4,186.13	2,582.09

3) Bienes Disponibles para su Transformación o Consumo (Inventarios)

4) Inversiones Financieras

5) Bienes Muebles, Inmuebles e Intangibles

Descripción	2024	2023
Mobiliario y Equipo de Administración	723,958.31	361,264.23
Vehículos y Equipo de Transporte	343,900.00	0.00
Maquinaria, Otros Equipos y Herramientas	14,078.00	14,078.00

6) Estimaciones y Deterioros

Descripción	2024	2023
Depreciación Acumulada de Bienes Muebles	183,009.81	12,739.83
Amortización Acumulada de Activos Intangibles	6,172.27	474.79

7) Otros Activos

Pasivo

1) Cuentas por Pagar a Corto Plazo

Descripción	2024	2023
Servicios Personales por Pagar a Corto Plazo	30,500.00	0.00
Proveedores por Pagar a Corto Plazo	26,180.46	67,039.93
Retenciones y Contribuciones por Pagar a Corto Plazo	128,020.85	119,655.42
Otras Cuentas por Pagar a Corto Plazo	1.81	67.93

2) Cuentas por Pagar a Largo Plazo

II) Notas al Estado de Actividades

Ingresos de Gestión

1) Ingresos Presupuestales

Descripción	2024	2023
Productos	73.83	200.54
Transferencias y Asignaciones	2,810,375.50	3,060,961.00

2) Otros Ingresos

Gastos y Otras Perdidas

1) Gastos Presupuestales

Descripción	2024	2023
Remuneraciones al Personal de Carácter Permanente	1,412,254.90	1,265,169.28
Remuneraciones al Personal de Carácter Transitorio	103,626.69	50,859.63
Seguridad Social	227,537.63	180,702.96
Materiales de Administración, Emisión de Documentos y Artículos Oficiales	52,438.37	90,796.16
Materiales y Artículos de Construcción y de Reparación	347.01	354.01
Combustibles, Lubricantes y Aditivos	18,764.20	10,302.89
Materiales y Suministros para Seguridad	53,439.91	0.00
Herramientas, Refacciones y Accesorios Menores	50,569.43	58,147.36
Servicios Básicos	53,619.55	54,190.22
Servicios de Arrendamiento	159,377.22	115,889.85
Servicios Profesionales, Científicos y Técnicos y Otros Servicios	17,898.00	14,894.40
Servicios Financieros, Bancarios y Comerciales	18,440.95	17,017.26
Servicios de Instalación, Reparación, Mantenimiento y Conservación	50,799.38	59,257.29
Servicios de Traslado y Viáticos	87,218.83	31,433.36
Servicios Oficiales	22,382.19	40,582.68
Otros Servicios Generales	32,503.00	27,392.00
Ayudas Sociales a Personas	165,000.01	331,110.08

2) Otros Gastos

Descripción	2024	2023
Depreciación de Bienes Muebles	52,963.73	8,972.41
Amortización de Activos Intangibles	1,424.37	474.79

III) Notas al Estado de Variación de la Hacienda Pública

Descripción	2024	2023
HACIENDA PÚBLICA /PATRIMONIO GENERADO	1,210,938.98	593,593.86
Resultados del Ejercicio (Ahorro/ Desahorro)	0.00	0.00
Resultados de Ejercicios Anteriores	1,210,938.98	593,593.86

IV) Notas al Estado de Flujos de Efectivo

1) Efectivo y Equivalentes

Descripción	2024	2023
Efectivo	10,000.00	10,000.00
Bancos/Tesorería	638,314.05	1,014,579.96

2) Adquisición de Bienes Muebles e Inmuebles

Descripción	2024	2023
Bienes Muebles		87,458.20
Mobiliario y Equipo de Administración		87,458.20
Vehículos y Equipo de Transporte		0.00
Maquinaria, Otros Equipos y Herramientas		0.00

3) Conciliación de los Flujos de Efectivo Netos de las Actividades de Operación y la cuenta de Ahorro/Desahorro

Descripción	2024	2023
Resultados del Ejercicio (Ahorro/ Desahorro)	0.00	0.00
OTROS GASTOS Y PERDIDAS EXTRAORDINARIAS	54,388.10	9,447.20

V) Conciliación Presupuestaria y Contable

1) Conciliación entre los Ingresos Presupuestarios y Contables

1. Ingresos Presupuestarios	2,810,449.33
2. Más Ingresos contables no presupuestarios	0.00
2.1 Ingresos Financieros	0.00
2.2 Incremento por Variación de Inventarios	0.00
2.3 Disminución del Exceso de Estimaciones por Pérdida o Deterioro u Obsolescencia	0.00
2.4 Disminución del Exceso de Provisiones	0.00
2.5 Otros Ingresos y Beneficios Varios	0.00
2.6 Otros Ingresos Contables No Presupuestarios	0.00
3. Menos Ingresos Presupuestarios No Contables	0.00
3.1 Aprovechamientos Patrimoniales	0.00
3.2 Ingresos Derivados de Financiamientos	0.00
3.3 Otros Ingresos Presupuestarios No Contables	0.00
Ingresos Contables (4 = 1 + 2 - 3)	2,810,449.33

Bajo protesta de decir verdad declaramos que los Estados Financieros y sus Notas, son razonablemente correctos y son responsabilidad del emisor

JHENNY JUDITH BERNAL ARELLANO

DIRECTORA GENERAL

CRISTIAN ALBERTO ACOSTA PADILLA

COORDINADOR GRAL. ADMINISTRATIVO

MARIA CLARISA ACOSTA LOPEZ

CONTADOR GENERAL

2) Conciliación entre los Egresos Presupuestarios y Contables

1. Total de egresos (presupuestarios)	2,613,675.47
2. Menos egresos presupuestarios no contables	87,458.20
2.1 Materias Primas y Materiales de Producción y Comercialización	0.00
2.2 Materiales y Suministros	0.00
2.3 Mobiliario y Equipo de Administración	87,458.20
2.4 Mobiliario y Equipo Educativo y Recreativo	0.00
2.5 Equipo e Instrumental Médico y de Laboratorio	0.00
2.6 Vehículos y Equipo de Transporte	0.00
2.7 Equipo de Defensa y Seguridad	0.00
2.8 Maquinaria, Otros Equipos y Herramientas	0.00
2.9 Activos Biológicos	0.00
2.10 Bienes Inmuebles	0.00
2.11 Activos Intangibles	0.00
2.12 Obra Pública en Bienes de Dominio Público	0.00
2.13 Obra Pública en Bienes Propios	0.00
2.14 Acciones y Participaciones de Capital	0.00
2.15 Compra de Títulos y Valores	0.00
2.16 Concesión de Préstamos	0.00
2.17 Inversiones en Fideicomisos, Mandatos y Otros Análogos	0.00
2.18 Provisiones para Contingencias y Otras Erogaciones Especiales	0.00
2.19 Amortización de la Deuda Pública	0.00
2.20 Adeudos de Ejercicios Fiscales Anteriores (ADEFAS)	0.00
2.21 Otros Egresos Presupuestarios No Contables	0.00
3. Más gastos contables no presupuestales	54,388.10
3.1 Estimaciones, Depreciaciones, Deterioros, Obsolescencia y Amortizaciones	54,388.10
3.2 Provisiones	0.00
3.3 Disminución de Inventarios	0.00
3.4 Aumento por Insuficiencia de Estimaciones por Pérdida o Deterioro u Obsolescencia	0.00
3.5 Aumento por Insuficiencia de Provisiones	0.00
3.6 Otros Gastos	0.00
3.7 Otros Gastos Contables No Presupuestarios	0.00
4. Total de Gasto Contable (4 = 1 - 2 + 3)	2,580,605.37

Bajo protesta de decir verdad declaramos que los Estados Financieros y sus Notas, son razonablemente correctos y son responsabilidad del emisor

JHENNY JUDITH BERNAL ARELLANO

DIRECTORA GENERAL

CRISTIAN ALBERTO ACOSTA BORDILLA

COORDINADOR GRAL. ADMINISTRATIVO

MARIA CLARISA ACOSTA LOPEZ

CONTADOR GENERAL



INSTITUTO PARA LA PROTECCION DE PERSONAS DEFENSORAS DE DERECHOS HUMANOS Y PERIODISTAS

NOTAS A LOS ESTADOS FINANCIEROS
AL 31 DE MARZO DE 2024
b) NOTAS DE MEMORIA (CUENTAS DE ORDEN)
(Cifras en Pesos)

IC-NEF-06-2403

a) CUENTAS DE ORDEN DEUDORAS

7630	Bienes Bajo Contrato en Comodato	1.00
8110	Ley de Ingresos Estimada	12,600,000.00
8130	Modificaciones a la Ley de Ingresos Estimada	261,250.65
8220	Presupuesto de Egresos por Ejercer	10,247,575.18
8250	Presupuesto de Egresos Devengado	19,031.91
8270	Presupuesto de Egresos Pagado	2,594,643.56

CUENTAS DE ORDEN ACREEDORAS

7640	Contrato de Comodato por Bienes	1.00
8120	Ley de Ingresos por Ejecutar	10,050,801.32
8150	Ley de Ingresos Recaudada	2,810,449.33
8210	Presupuesto de Egresos Aprobado	12,600,000.00
8230	Modificaciones al Presupuesto de Egresos Aprobado	261,250.65

Bajo protesta de decir verdad declaramos que los Estados Financieros y sus notas, son razonablemente correctos y son responsabilidad del emisor.

JHENNY JUDITH BERNAL ARELLANO
DIRECTORA GENERAL

CRISTIAN ALBERTO ACOSTA PADILLA
COORDINADOR GRAL. ADMINISTRATIVO

MARIA CLARISA ACOSTA LOPEZ
CONTADOR GENERAL



INSTITUTO PARA LA PROTECCION DE PERSONAS DEFENSORAS DE DERECHOS HUMANOS Y PERIODISTAS

NOTAS A LOS ESTADOS FINANCIEROS AL 31 DE MARZO DE 2024 c) NOTAS DE GESTION (Cifras en Pesos)

IC-NEF-06-2403

1. Introducción

Los Estados Financieros de los entes públicos, proveen de información financiera a los principales usuarios de la misma, al Congreso y a los ciudadanos.

El objetivo del presente documento es la revelación del contexto y de los aspectos económicos-financieros más relevantes que influyeron en las decisiones del período, y que deberán ser considerados en la elaboración de los estados financieros para la mayor comprensión de los mismos y sus particularidades.

De esta manera, se informa y explica la respuesta del gobierno a las condiciones relacionadas con la información financiera de cada período de gestión; además, de exponer aquellas políticas que podrían afectar la toma de decisiones en períodos posteriores.

2. Panorama Económico y Financiero

El Instituto se constituye como un organismo autónomo del Estado, con personalidad jurídica y patrimonio propio, autonomía técnica, presupuestal y de gestión.

Para el ejercicio 2024 el Congreso del Estado aprobó un importe de \$12'600,000.00 para la operación y logística del Instituto.

El Instituto es responsable del correcto ejercicio de la totalidad de su gasto corriente. Para el ejercicio actual se espera un cierre con una cartera de proveedores baja y contribuciones por pagar derivadas de las retenciones de impuestos del pago de sueldos.

3. Autorización e Historia

El día 27 de mayo de 2022 se publicó en el periódico oficial "El Estado de Sinaloa" el decreto #154 que expide la "Ley para la Protección de Personas Defensoras de Derechos Humanos y Periodistas del Estado de Sinaloa".

En el capítulo IX artículo 55 se crea el "Instituto para la Protección de Personas Defensoras de Derechos Humanos y Periodistas del Estado de Sinaloa" como un Organismo Autónomo del Estado con personalidad jurídica y patrimonio propio, autonomía técnica, presupuestal y de gestión.

El día 26 de julio el H. Congreso del Estado de Sinaloa nombra a la C. Jhenny Judith Bernal Arellano, directora del Instituto mismo que fue publicado como acuerdo #82 el día 03 de agosto de 2022 en el periódico oficial "El Estado de Sinaloa".

En la misma publicación el H. Congreso del Estado de Sinaloa presentó los acuerdos número 83, 84, 85, 86, 87 y 88 donde se elige a los seis ciudadanos miembros del Consejo Consultivo del Instituto para la Protección de Personas Defensoras de Derechos Humanos y Periodistas del Estado de Sinaloa.

4. Organización y Objeto Social

a) Objeto social

La prevención, atención y protección a periodistas y personas defensoras de derechos humanos en los casos de agresiones y amenazas.

b) Principal actividad

Defensa de Derechos Humanos.

c) Ejercicio fiscal

Ejercicio 2024

d) Régimen jurídico

Persona Moral con Fines no Lucrativos.

e) Consideraciones fiscales del ente: revelar el tipo de contribuciones que esté obligado a pagar o retener.

IMPUESTO SOBRE LA RENTA

- *Persona Moral no contribuyente por la percepción de sus ingresos, de conformidad con los artículos 93, 94 y 102 de la Ley del Impuesto Sobre la Renta.*
- *Retenedor por los pagos por servicios personales subordinados, de conformidad con el artículo, 110 y 113 de Ley del Impuesto Sobre la Renta.*

- Retenedor por los pagos por asimilados a salarios de conformidad con el artículo, 110 y 113 de Ley del Impuesto Sobre la Renta.
- Retenedor por los pagos por servicios personales independientes de conformidad con el artículo 102, 120 y 127 de la Ley del Impuesto Sobre la Renta.
- Retenedor por los pagos por Arrendamiento de Inmuebles de conformidad con el artículo 102, 141 y 143 de la Ley del Impuesto Sobre la Renta.

IMPUESTO AL VALOR AGREGADO

- Contribuyente, únicamente por las operaciones relacionadas por el entero de retenciones derivadas de arrendamiento y servicios profesionales de conformidad con el artículo 1A de la Ley del Impuesto al Valor Agregado.

IMPUESTO EMPRESARIAL A TASA ÚNICA

- No contribuyente por la percepción de sus ingresos conforme al artículo 4 fracción I de la Ley del Impuesto Empresarial a Tasa Única.

IMPUESTO LOCAL SOBRE NOMINAS

- Contribuyente por los pagos efectuados por servicios personales subordinados conforme a los artículos 17 y 18 de la Ley de Hacienda del Estado de Sinaloa.

f) Estructura organizacional básica



INSTITUTO PARA LA PROTECCIÓN DE PERSONAS DEFENSORAS DE DERECHOS HUMANOS Y PERIODISTAS

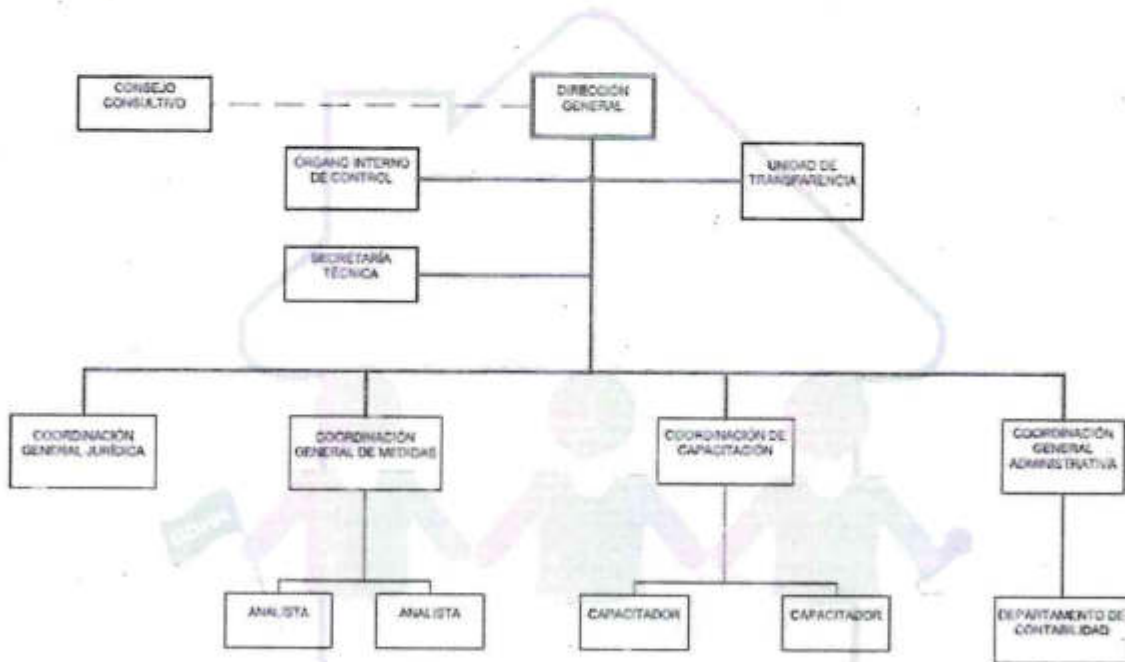

- g) Fideicomisos, mandatos y análogos de los cuales es fideicomitente o fiduciario.
El Instituto no administra fideicomiso alguno.

5. Bases de Preparación de los Estados Financieros

a) Si se ha observado la normatividad emitida por el CONAC y las disposiciones legales aplicables.

- Se ha observado toda la normatividad emitida por el CONAC.
- La Ley de Ingresos y Presupuesto de Egresos del Estado de Sinaloa para el Ejercicio 2024.
- La Ley para la Protección de Personas Defensoras de Derechos Humanos y Periodistas del Estado de Sinaloa.

b) La normatividad aplicada para el reconocimiento, valuación y revelación de los diferentes rubros de la información financiera, así como las bases de medición utilizadas para la elaboración de los estados financieros; por ejemplo: costo histórico, valor de realización, valor razonable, valor de recuperación o cualquier otro método empleado y los criterios de aplicación de los mismos.

El total de las operaciones están reconocidas a su Costo Histórico

c) Postulados básicos.

Los Emitidos por el CONAC:

1. Sustancia Económica
2. Entes Públicos
3. Existencia Permanente
4. Revelación Suficiente
5. Importancia Relativa
6. Registro e Integración Presupuestaria
7. Consolidación de la Información Financiera
8. Devengo Contable
9. Valuación
10. Dualidad Económica
11. Consistencia

d) Normatividad supletoria.

Las permitidas por la Normatividad del CONAC:

- Aplicación personalizada del Cuarto Nivel de COG
- Aplicación personalidad del Tercer y Cuarto Nivel del CRI
- Aplicación Personalizada a partir del Quinto Nivel permitido del Plan de Cuentas

e) Para las entidades que por primera vez estén implementando la "base devengado", de acuerdo a la Ley de Contabilidad, deberán:

-Revelar las nuevas políticas de reconocimiento:

De acuerdo a lo establecido por el CONAC.

INGRESOS

Devengado.- Cuando exista jurídicamente el derecho al cobro.

Recaudado.- Cuando existe el cobro en efectivo o cualquier otro medio de pago

EGRESOS

Comprometido.- Cuando se existe la aprobación por una autoridad competente de un acto administrativo, u otro instrumento jurídico que formaliza una relación jurídica con terceros para la adquisición de bienes y servicios.

Devengado.- Cuando se reconoce de una obligación de pago a favor de terceros por la recepción de conformidad de bienes, servicios contratados.

Ejercido.- Cuando se emite una cuanta por liquidar aprobada por la autoridad competente

Pagado.- Cuando se realiza la cancelación total o parcial de las obligaciones de pago.

-Plan de implementación:

Se inicia el registro de las operaciones en BASE DEVENGADO a partir del mes de octubre de 2022, con el apoyo de un sistema contable que integra el total de las operaciones del Ente: Ingresos, Sueldos, Pagos, Contabilidad, Presupuesto, Cuenta Pública, etc.

6. Políticas de Contabilidad Significativas

a) Actualización:

A lo largo de la Historia de este Ente, no se ha utilizado ningún Método para la Actualización del Valor de los Activos, Pasivos y Hacienda Pública y/o Patrimonio.

b) Informar sobre la realización de operaciones en el extranjero y de sus efectos en la información financiera gubernamental:

Durante 2024, no se han realizado operaciones en Moneda Extranjera, y en todo caso si se realizara alguna, invariablemente el registro se realizará en su equivalente en Moneda Nacional al tipo de cambio del día de la operación.

c) Método de valuación de la inversión en acciones de Compañías subsidiarias no consolidadas y asociadas:

No se tienen acciones de algún otro Ente

d) Sistema y método de valuación de inventarios y costo de lo vendido:

No existen productos para procesos en inventarios, ya que la adquisición de los bienes es para consumo inmediato llevando directamente el costo al gasto.

e) Beneficios a empleados:

No se tienen reservas para beneficios futuros de los empleados, más que las contempladas anualmente en el presupuesto de egresos del ejercicio presente.

f) Provisiones:

No se cuenta con Provisiones.

g) Reservas:

No se cuenta con Reservas

h) Cambios en políticas contables y corrección de errores junto con la revelación de los efectos que se tendrá en la información financiera del ente público, ya sea retrospectivos o prospectivos:

El ente es de nueva creación. Se creó por Ley en mayo del 2022 y desde que inició a ejercer su presupuesto ha utilizado un SCG armonizado.

i) Reclasificaciones:

No existe reclasificaciones importantes.

j) Depuración y cancelación de saldos:

No existe reclasificaciones importantes.

7. Posición en Moneda Extranjera y Protección por Riesgo Cambiario

a) Activos en moneda extranjera:

No se tienen Activos en moneda extranjera

b) Pasivos en moneda extranjera:

No se tienen Pasivos en moneda extranjera

c) Posición en moneda extranjera:

No se tienen operaciones en moneda extranjera

d) Tipo de cambio:

No se tienen operaciones en moneda extranjera

e) Equivalente en moneda nacional:

No se tienen operaciones en moneda extranjera

8. Reporte Analítico del Activo

- a) Vida útil o porcentajes de depreciación, deterioro o amortización utilizados en los diferentes tipos de activos:
La depreciación, deterioro o amortización de los activos se determina atendiendo lo establecido en los Parámetros de Estimación de Vida Útil publicados por el Consejo Nacional de Armonización Contable.
- b) Cambios en el porcentaje de depreciación o valor residual de los activos:
Los porcentajes no han sido cambiados.
- c) Importe de los gastos capitalizados en el ejercicio, tanto financieros como de investigación y desarrollo:
No se tienen este tipo de gastos.
- d) Riesgos por tipo de cambio o tipo de interés de las inversiones financieras:
No se tienen inversiones financieras en moneda extranjera.
- e) Valor activado en el ejercicio de los bienes construidos por la entidad:
El Instituto no cuenta con bienes construidos.
- f) Otras circunstancias de carácter significativo que afecten el activo, tales como bienes en garantía, señalados en embargos, litigios, títulos de inversiones entregados en garantías, baja significativa del valor de inversiones financieras, etc.:
No se tienen situaciones importantes que afecten los activos del Instituto.
- g) Desmantelamiento de Activos, procedimientos, implicaciones, efectos contables:
No se tienen desmantelamiento de Activos.
- h) Administración de activos; planeación con el objetivo de que el ente los utilice de manera más efectiva:
Se utilizan los activos con la operación y mantenimiento óptimo.

Adicionalmente, se deben incluir las explicaciones de las principales variaciones en el activo, en cuadros comparativos como sigue:

- a) Inversiones en valores:
No se tienen inversiones en valores.
- b) Patrimonio de Organismos descentralizados de Control Presupuestario Indirecto:
No se tiene Patrimonio en Organismos descentralizados de Control Presupuestario Indirecto.
- c) Inversiones en empresas de participación mayoritaria:
No se tiene inversión en este tipo de empresas.
- d) Inversiones en empresas de participación minoritaria:
No se tiene inversión en este tipo de empresas.
- e) Patrimonio de organismos descentralizados de control presupuestario directo, según corresponda:
No se tiene Patrimonio en Organismos descentralizados de Control Presupuestario directo

9. Fideicomisos, Mandatos y Análogos

- a) Por ramo administrativo que los reporta:
No se cuenta con Fideicomisos, Mandatos y Análogos.
- b) Enlistar los de mayor monto de disponibilidad, relacionando aquéllos que conforman el 80% de las disponibilidades:

No se cuenta con Fideicomisos, Mandatos y Análogos.

10. Reporte de la Recaudación

El ente no realiza ningún tipo de recaudación.

a) Análisis del comportamiento de la recaudación correspondiente al ente público o cualquier tipo de ingreso, de forma separada los ingresos locales de los federales:

El ente no realiza ningún tipo de recaudación. El Instituto recibe transferencias derivadas de participaciones federales no etiquetadas.

b) Proyección de la recaudación e ingresos en el mediano plazo:

Los ingresos del Instituto se encuentran limitados por el techo presupuestal establecido por la Secretaría de Administración y Finanzas y el mismo solo puede ser incrementado por Ley o ajuste derivado del crecimiento en los indicadores macroeconómicos como PIB e INPC.

11. Información sobre la Deuda y el Reporte Analítico de la Deuda

a) Utilizar al menos los siguientes indicadores: deuda respecto al PIB y deuda respecto a la recaudación tomando, como mínimo, un período igual o menor a 5 años.

No se tiene Deuda.

b) Información de manera agrupada por tipo de valor gubernamental o instrumento financiero en la que se considere intereses, comisiones, tasa, perfil de vencimiento y otros gastos de la deuda.

No se tiene Deuda.

12. Calificaciones Otorgadas

No se cuenta con calificaciones otorgadas o certificaciones

13. Proceso de Mejora

a) Principales Políticas de control interno:

- Reglamento Interior del Instituto para la Protección de Personas Defensoras de Derechos Humanos y Periodistas del Estado de Sinaloa, publicado el 28 de octubre del 2022 en el periódico "El Estado de Sinaloa".
- Lineamientos para el Ejercicio del Gasto de Viáticos y Pasajes, publicado el 24 de abril del 2023 en el periódico "El Estado de Sinaloa".
- Lineamientos para la Asignación de Recursos Económicos por Concepto de Ayuda Social publicado el 05 de mayo del 2023 en el periódico "El Estado de Sinaloa".
- Acuerdo por el que se crea el Comité de Adquisiciones, Arrendamientos y Servicios del IPPDDHyP, publicado el 30 de junio del 2023 en el periódico "El Estado de Sinaloa".
- Manual de Adquisiciones, Arrendamientos, Servicios y Administración de Bienes Muebles, publicado el 21 de julio del 2023 en el periódico "El Estado de Sinaloa".
- Manual de Contabilidad Gubernamental, publicado

b) Medidas de desempeño financiero, metas y alcance:

Racionar el uso de los recursos, sobre todo en el primer semestre del año para alcanzar el cumplimiento de las funciones para el ejercicio completo.

14. Información por Segmentos:

Toda la información del Ente, está procesada y se encuentra disponible por Unidad Responsable de realizar las funciones propias.

15. Eventos Posteriores al Cierre:

El ente público no tiene hechos ocurridos en el periodo posterior al que informa, que proporcionen mayor evidencia sobre eventos que le afectan económicamente y que no se conocían a la fecha de cierre.

16. Partes Relacionadas:

No existen partes relacionadas que pudieran ejercer influencia significativa sobre la toma de decisiones financieras y operativas.

Bajo protesta de decir verdad declaramos que los Estados Financieros y sus Notas, son razonablemente correctos y son responsabilidad del emisor

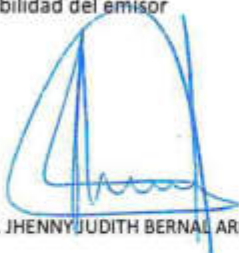

DRA. JHENNY JUDITH BERNAL ARELLANO

DIRECTOR GENERAL



LCPF. CRISTIAN ALBERTO ACOSTA PADILLA

COORDINADOR GENERAL
ADMINISTRATIVO



CP. MARÍA CLARISA ACOSTA LOPEZ

CONTADOR



INSTITUTO PARA LA PROTECCIÓN DE PERSONAS DEFENSORAS
DE DERECHOS HUMANOS Y PERIODISTAS

INFORME TRIMESTRAL DE ESTADOS
FINANCIEROS 2024

INFORMACIÓN PRESUPUESTARIA

ACUMULADO AL 1ER. TRIMESTRE

Calle Carlos Lineo # 1997, Plaza Botánico, primer piso, locales 206-210,
Col. Chapultepec, Culiacán, Sinaloa. CP 80040, Teléfonos: 667 709 7521 y 6677097500



INSTITUTO PARA LA PROTECCION DE PERSONAS DEFENSORAS DE DERECHOS HUMANOS Y PERIODISTAS

ESTADO ANALITICO DE INGRESOS
DEL 1 DE ENERO AL 31 DE MARZO DE 2024

IPT-EAI-10-2403

Rubro de Ingresos	Ingreso Modificado					Diferencia (6 = 5 - 1)
	Estimado (1)	Ampliaciones y Reducciones (2)	Demeritado (4)	Recaudado (5)		
Ingresos	0	0	0	0	0	0
Cuentas y Aportaciones de Seguridad Social	0	0	0	0	0	0
Contribuciones de Mejoras	0	0	0	0	0	0
Derechos	0	0	0	0	0	0
Productos	0	73.83	0	73.83	73.83	73.83
Apropiaciones	0	0	0	0	0	0
Ingresos por Venta de Bienes, Prestación de Servicios y Otros Ingresos	0	0	0	0	0	0
Participaciones, Aportaciones, Comisiones, Incentivos Derivados de la	0	0	0	0	0	0
Colaboración Fiscal y Fondos Distintos de Aportaciones	0	0	0	0	0	0
Transferencias, Asignaciones, Subsidios y Subvenciones, y Pensiones y Jubilaciones	0	0	0	0	0	0
Ingresos Derivados de Financiamientos	12,600,000.00	361,176.82	2,810,375.50	2,810,375.50	2,810,375.50	-8,789,624.50
Total	12,600,000.00	261,250.65	2,810,449.33	2,810,449.33	2,810,449.33	0.00

Ingresos excedentes

2,810,449.33

12,861,250.65

261,250.65

12,600,000.00

2,810,449.33

0.00

Estado Analítico de Ingresos Por Fuente de Financiamiento	Ingreso Modificado					Diferencia (6 = 5 - 1)
	Estimado (1)	Ampliaciones y Reducciones (2)	Demeritado (4)	Recaudado (5)		
Ingresos del Poder Ejecutivo Federal e Estatal y de los Municipios	0	0	0	0	0	0
Ingresos	0	0	0	0	0	0
Cuentas y Aportaciones de Seguridad Social	0	0	0	0	0	0
Contribuciones de Mejoras	0	0	0	0	0	0
Derechos	0	0	0	0	0	0
Productos	0	0	0	0	0	0
Apropiaciones	0	0	0	0	0	0
Participaciones, Aportaciones, Comisiones, Incentivos Derivados de la	0	0	0	0	0	0
Colaboración Fiscal y Fondos Distintos de Aportaciones	0	0	0	0	0	0
Transferencias, Asignaciones, Subsidios y Subvenciones, y Pensiones y Jubilaciones	0	0	0	0	0	0
Ingresos de los Entes Públicos de los Poderes Legislativo y Judicial, de las	0	0	0	0	0	0
Organismos Autónomos y del Sector Parastatal o Paramunicipal, así como de las	0	0	0	0	0	0
Empresas Productivas del Estado	0	0	0	0	0	0
Cuentas y Aportaciones de Seguridad Social	0	0	0	0	0	0
Productos	0	73.83	0	73.83	73.83	73.83
Ingresos por Venta de Bienes, Prestación de Servicios y Otros Ingresos	0	0	0	0	0	0
Transferencias, Asignaciones, Subsidios y Subvenciones, y Pensiones y Jubilaciones	0	0	0	0	0	0
Ingresos Derivados de Financiamientos	12,600,000.00	361,176.82	2,810,375.50	2,810,375.50	2,810,375.50	-8,789,624.50
Total	12,600,000.00	261,250.65	2,810,449.33	2,810,449.33	2,810,449.33	0.00

Ingresos excedentes

2,810,449.33

12,861,250.65

261,250.65

12,600,000.00

2,810,449.33

0.00

Bajo protesta de decir verdad declaramos que los Estados Financieros y sus notas, son razonablemente correctos y son responsabilidad del emisor.

INSTITUTO PARA LA PROTECCION DE PERSONAS DEFENSORAS DE DERECHOS HUMANOS Y PERIODISTAS



JHENNY JUQUITH BERNAL ARELLANO
DIRECTORA GENERAL

ESTADO ANALITICO DE INGRESOS
DEL 1 DE ENERO AL 31 DE MARZO DE 2024

CRISTIAN ALBERTO CASTAÑEDA BARRICA
COORDINADOR GRAL ADMINISTRATIVO

MARIA CLARISA ACOSTA LOPEZ
CONTADOR GENERAL



Instituto para la Protección de Personas Defensoras de Derechos Humanos y Periodistas

INSTITUTO PARA LA PROTECCION DE PERSONAS DEFENSORAS DE DERECHOS HUMANOS Y PERIODISTAS

ESTADO ANALITICO DEL EJERCICIO DEL PRESUPUESTO DE EGRESOS
CLASIFICACION POR OBJETO DEL GASTO (CAPITULO - CONCEPTO)

DEL 1 DE ENERO AL 31 DE MARZO DE 2024

IPT-EAEPGOC-14-2403

Concepto	Egresos						Subejercicio 6 = (3 - 4)
	Aprobado	Ampliaciones/ (Reducciones)	Modificado	Devengado	Pagado		
	(1)	(2)	3 = (1 + 2)	(4)	(5)		
SERVICIOS PERSONALES	9,025,104.00	1,981.00	9,027,085.00	1,743,419.22	1,743,419.22	7,283,665.78	
REMUNERACIONES AL PERSONAL DE CARÁCTER PERMANENTE	6,290,232.00	0.00	6,290,232.00	1,412,254.90	1,412,254.90	4,877,977.10	
REMUNERACIONES AL PERSONAL DE CARÁCTER TRANSITORIO	414,516.00	0.00	414,516.00	103,626.69	103,626.69	310,889.31	
REMUNERACIONES ADICIONALES Y ESPECIALES	1,089,096.00	0.00	1,089,096.00	0.00	0.00	1,089,096.00	
SEGURIDAD SOCIAL	1,231,260.00	1,981.00	1,233,241.00	227,537.63	227,537.63	1,005,703.37	
OTRAS PRESTACIONES SOCIALES Y ECONÓMICAS	0.00	0.00	0.00	0.00	0.00	0.00	
PREVISIONES	0.00	0.00	0.00	0.00	0.00	0.00	
PAGO DE ESTÍMULOS A SERVIDORES PÚBLICOS	0.00	0.00	0.00	0.00	0.00	0.00	
MATERIALES Y SUMINISTROS	689,800.00	85,479.22	774,279.22	175,558.92	156,527.01	598,720.30	
MATERIALES DE ADMINISTRACIÓN, EMISIÓN DE DOCUMENTOS Y ARTÍCULOS OFICIALES	346,800.00	32,817.86	379,617.86	52,438.37	52,438.37	327,179.49	
ALIMENTOS Y UTENSILIOS	0.00	0.00	0.00	0.00	0.00	0.00	
MATERIAS PRIMAS Y MATERIALES DE PRODUCCIÓN Y COMERCIALIZACIÓN	0.00	0.00	0.00	0.00	0.00	0.00	
MATERIALES Y ARTÍCULOS DE CONSTRUCCIÓN Y DE REPARACIÓN	0.00	347.01	347.01	347.01	347.01	0.00	
PRODUCTOS QUÍMICOS, FARMACÉUTICOS Y DE LABORATORIO	0.00	0.00	0.00	0.00	0.00	0.00	
COMBUSTIBLES, LUBRICANTES Y ADITIVOS	102,000.00	0.00	102,000.00	18,764.20	18,764.20	83,235.80	
VESTUARIO, BLANCOS, PRENDAS DE PROTECCIÓN Y ARTÍCULOS DEPORTIVOS	0.00	0.00	0.00	0.00	0.00	0.00	
MATERIALES Y SUMINISTROS PARA SEGURIDAD	120,000.00	23,439.91	143,439.91	53,439.91	34,408.00	90,000.00	
HERRAMIENTAS, REFACCIONES Y ACCESORIOS MENORES	120,000.00	28,874.44	148,874.44	50,569.43	50,569.43	98,305.01	
SERVICIOS GENERALES	1,526,096.00	48,939.57	1,975,035.57	442,239.12	442,239.12	1,532,796.45	
SERVICIOS BÁSICOS	307,200.00	-1,102.45	306,097.55	53,619.55	53,619.55	252,478.00	
SERVICIOS DE ARRENDAMIENTO	645,600.00	308.00	645,908.00	159,377.22	159,377.22	486,530.78	
SERVICIOS PROFESIONALES, CIENTÍFICOS, TÉCNICOS Y OTROS SERVICIOS	96,000.00	-2,227.33	93,772.67	17,898.00	17,898.00	75,874.67	
SERVICIOS FINANCIEROS, BANCARIOS Y COMERCIALES	60,000.00	13,077.21	73,077.21	18,440.95	18,440.95	54,636.26	



Organismo de Defensa Social y Promoción de la Participación Ciudadana

INSTITUTO PARA LA PROTECCION DE PERSONAS DEFENSORAS DE DERECHOS HUMANOS Y PERIODISTAS

ESTADO ANALITICO DEL EJERCICIO DEL PRESUPUESTO DE EGRESOS
CLASIFICACION POR OBJETO DEL GASTO (CAPITULO - CONCEPTO)

DEL 1 DE ENERO AL 31 DE MARZO DE 2024

IPT-EAEPEOGCC-14-2403

Concepto	Egresos					Subejercicio 6 = (3 + 4)
	Aprobado	Ampliaciones/ (Reducciones)	Modificado	Devengado	Pagado	
	(1)	(2)	3 = (1 + 2)	(4)	(5)	
SERVICIOS DE INSTALACIÓN, REPARACIÓN, MANTENIMIENTO Y CONSERVACIÓN	196,442.00	25,553.48	221,995.48	50,799.38	50,799.38	171,196.10
SERVICIOS DE COMUNICACIÓN SOCIAL Y PUBLICIDAD	0.00	0.00	0.00	0.00	0.00	0.00
SERVICIOS DE TRASLADO Y VIÁTICOS	300,000.00	12,219.56	312,219.56	87,218.83	87,218.83	225,000.83
SERVICIOS OFICIALES	120,000.00	-308.00	119,692.00	22,382.19	22,382.19	97,309.81
OTROS SERVICIOS GENERALES	200,854.00	1,419.00	202,273.00	32,503.00	32,503.00	169,770.00
TRANSFERENCIAS, ASIGNACIONES, SUBSIDIOS Y OTRAS AYUDAS	960,000.00	36,547.42	996,547.42	165,000.01	165,000.01	831,547.41
TRANSFERENCIAS INTERNAS Y ASIGNACIONES AL SECTOR PÚBLICO	0.00	0.00	0.00	0.00	0.00	0.00
TRANSFERENCIAS AL RESTO DEL SECTOR PÚBLICO	0.00	0.00	0.00	0.00	0.00	0.00
SUBSIDIOS Y SUBVENCIONES	0.00	0.00	0.00	0.00	0.00	0.00
AYUDAS SOCIALES	960,000.00	36,547.42	996,547.42	165,000.01	165,000.01	831,547.41
PENSIONES Y JUBILACIONES	0.00	0.00	0.00	0.00	0.00	0.00
TRANSFERENCIAS A FIDEICOMISOS, MANDATOS Y OTROS ANÁLOGOS	0.00	0.00	0.00	0.00	0.00	0.00
TRANSFERENCIAS A LA SEGURIDAD SOCIAL	0.00	0.00	0.00	0.00	0.00	0.00
DONATIVOS	0.00	0.00	0.00	0.00	0.00	0.00
TRANSFERENCIAS AL EXTERIOR	0.00	0.00	0.00	0.00	0.00	0.00
BIENES MUEBLES, INMUEBLES E INTANGIBLES	0.00	88,303.44	88,303.44	87,458.20	87,458.20	845.24
MOBILIARIO Y EQUIPO DE ADMINISTRACIÓN	0.00	88,303.44	88,303.44	87,458.20	87,458.20	845.24
MOBILIARIO Y EQUIPO EDUCACIONAL Y RECREATIVO	0.00	0.00	0.00	0.00	0.00	0.00
EQUIPO E INSTRUMENTAL MÉDICO Y DE LABORATORIO	0.00	0.00	0.00	0.00	0.00	0.00
VEHÍCULOS Y EQUIPO DE TRANSPORTE	0.00	0.00	0.00	0.00	0.00	0.00
EQUIPO DE DEFENSA Y SEGURIDAD	0.00	0.00	0.00	0.00	0.00	0.00
MAQUINARIA, OTROS EQUIPOS Y HERRAMIENTAS	0.00	0.00	0.00	0.00	0.00	0.00
ACTIVOS BIOLÓGICOS	0.00	0.00	0.00	0.00	0.00	0.00



INSTITUTO PARA LA PROTECCION DE PERSONAS DEFENSORAS DE DERECHOS HUMANOS Y PERIODISTAS

ESTADO ANALITICO DEL EJERCICIO DEL PRESUPUESTO DE EGRESOS
CLASIFICACION POR OBJETO DEL GASTO (CAPITULO - CONCEPTO)

DEL 1 DE ENERO AL 31 DE MARZO DE 2024

IPT-EAEPGOC-14-2403

Concepto	Egresos					Subjerarctico 6 = (3 - 4)
	Aprobado	Ampliaciones/ (Reducciones)	Modificado	Devengado	Pagado	
	(1)	(2)	3 = (1 + 2)	(4)	(5)	
BIENES INMUEBLES	0.00	0.00	0.00	0.00	0.00	0.00
ACTIVOS INTANGIBLES	0.00	0.00	0.00	0.00	0.00	0.00
INVERSION PÚBLICA	0.00	0.00	0.00	0.00	0.00	0.00
OBRA PÚBLICA EN BIENES DE DOMINIO PÚBLICO	0.00	0.00	0.00	0.00	0.00	0.00
OBRA PÚBLICA EN BIENES PROPIOS	0.00	0.00	0.00	0.00	0.00	0.00
PROYECTOS PRODUCTIVOS Y ACCIONES DE FOMENTO	0.00	0.00	0.00	0.00	0.00	0.00
INVERSIONES FINANCIERAS Y OTRAS PROVISIONES	0.00	0.00	0.00	0.00	0.00	0.00
INVERSIONES PARA EL FOMENTO DE ACTIVIDADES PRODUCTIVAS	0.00	0.00	0.00	0.00	0.00	0.00
ACCIONES Y PARTICIPACIONES DE CAPITAL	0.00	0.00	0.00	0.00	0.00	0.00
COMPRA DE TÍTULOS Y VALORES	0.00	0.00	0.00	0.00	0.00	0.00
CONCESIÓN DE PRÉSTAMOS	0.00	0.00	0.00	0.00	0.00	0.00
INVERSIONES EN FIDEICOMISOS, MANDATOS Y OTROS ANÁLOGOS	0.00	0.00	0.00	0.00	0.00	0.00
OTRAS INVERSIONES FINANCIERAS	0.00	0.00	0.00	0.00	0.00	0.00
PROVISIONES PARA CONTINGENCIAS Y OTRAS ERROGACIONES ESPECIALES	0.00	0.00	0.00	0.00	0.00	0.00
PARTICIPACIONES Y APORTACIONES	0.00	0.00	0.00	0.00	0.00	0.00
PARTICIPACIONES	0.00	0.00	0.00	0.00	0.00	0.00
APORTACIONES	0.00	0.00	0.00	0.00	0.00	0.00
CONVENIOS	0.00	0.00	0.00	0.00	0.00	0.00
DEUDA PÚBLICA	0.00	0.00	0.00	0.00	0.00	0.00
AMORTIZACIÓN DE LA DEUDA PÚBLICA	0.00	0.00	0.00	0.00	0.00	0.00
INTERESES DE LA DEUDA PÚBLICA	0.00	0.00	0.00	0.00	0.00	0.00
COMISIONES DE LA DEUDA PÚBLICA	0.00	0.00	0.00	0.00	0.00	0.00
GASTOS DE LA DEUDA PÚBLICA	0.00	0.00	0.00	0.00	0.00	0.00



INSTITUTO PARA LA PROTECCION DE PERSONAS DEFENSORAS DE DERECHOS HUMANOS Y PERIODISTAS

ESTADO ANALITICO DEL EJERCICIO DEL PRESUPUESTO DE EGRESOS
CLASIFICACION POR OBJETO DEL GASTO (CAPITULO - CONCEPTO)

DEL 1 DE ENERO AL 31 DE MARZO DE 2024

IPT-EAPEOGCC-14-2403

Concepto	Egresos					Subejercicio 6 = (3 - 4)
	Aprobado (1)	Ampliaciones/ (Reducciones) (2)	Modificado 3 = (1 + 2)	Devengado (4)	Pagado (5)	
COSTO POR COBERTURAS	0.00	0.00	0.00	0.00	0.00	0.00
AFYOS FINANCIEROS	0.00	0.00	0.00	0.00	0.00	0.00
AYUDAS DE EJERCICIOS FISCALES ANTERIORES (ADEFAS)	0.00	0.00	0.00	0.00	0.00	0.00
TOTAL DEL GASTO	12,600,000.00	261,250.65	12,861,250.65	2,613,675.47	2,594,643.56	10,247,575.18

TOTAL DEL GASTO

12,600,000.00

12,861,250.65

2,594,643.56

261,250.65

2,613,675.47

10,247,575.18

Bajo protesta de decir verdad declaramos que los Estados Financieros y sus notas, son razonablemente correctos y son responsabilidad del emisor.

JHENNY JUDITH BERNAL ARELLANO

DIRECTORA GENERAL

CRISTIAN ALBERTO ACOSTA PADILLA

COORDINADOR GRAL. ADMINISTRATIVO

MARIA CLARISA ACOSTA LOPEZ

CONTADOR GENERAL



INSTITUTO PARA LA PROTECCION DE PERSONAS DEFENSORAS DE DERECHOS HUMANOS Y PERIODISTAS

ESTADO ANALITICO DEL EJERCICIO DEL PRESUPUESTO DE EGRESOS
CLASIFICACION ECONOMICA (POR TIPO DE GASTO)

DEL 1 DE ENERO AL 31 DE MARZO DE 2024

IPT-EAEPECETG-13-2403

Concepto	Egresos						Subejercicio 6 = (3 + 4)
	Aprobado (1)	Ampliaciones/ (Reducciones) (2)	Modificado 3 = (1 + 2)	Devengado (4)	Pagado (5)		
Gasto Corriente	12,600,000.00	172,947.21	12,772,947.21	2,536,217.27	2,507,185.36		10,246,729.94
Gasto de Capital	0.00	88,303.44	88,303.44	87,458.20	87,458.20		845.24
Amortización de la deuda y disminución de pasivos	0.00	0.00	0.00	0.00	0.00		0.00
Pensiones y Jubilaciones	0.00	0.00	0.00	0.00	0.00		0.00
Participaciones	0.00	0.00	0.00	0.00	0.00		0.00
TOTAL DEL GASTO	12,600,000.00	261,250.65	12,861,250.65	2,613,675.47	2,594,643.56		10,247,575.18

Bajo protesta de decir verdad declaramos que los Estados Financieros y sus notas, son razonablemente correctos y son responsabilidad del emisor.

JHENNY JUDITH BERNAL ARELLANO

DIRECTORA GENERAL

CRISTHIANALBERTO ACOSTA LOPEZ

COORDINADOR GRAL. ADMINISTRATIVO

MARIA CLARISA ACOSTA LOPEZ

CONTADOR GENERAL

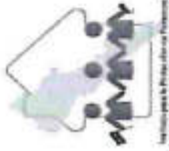

INSTITUTO PARA LA PROTECCION DE PERSONAS DEFENSORAS DE DERECHOS HUMANOS Y PERIODISTAS
ESTADO ANALITICO DEL EJERCICIO DEL PRESUPUESTO DE EGRESOS
CLASIFICACION ADMINISTRATIVA
DEL 1 DE ENERO AL 31 DE MARZO DE 2024

IPT-EAEPECA-12-2403

Concepto	Egresos				Subejercicio
	Aprobado	Ampliaciones/ (Reducciones)	Modificado	Devenido	
	(1)	(2)	3 = (1 + 2)	(4)	(5)
	12,600,000.00	261,250.65	12,861,250.65	2,613,675.47	2,594,643.56
1-INSTITUTO PARA LA PROTECCION DE PERSONAS DEFENSORAS					6 = (3 - 4)
					10,247,575.18

TOTAL DEL GASTO

	12,600,000.00	261,250.65	12,861,250.65	2,613,675.47	2,594,643.56
					10,247,575.18



INSTITUTO PARA LA PROTECCION DE PERSONAS DEFENSORAS DE DERECHOS HUMANOS Y PERIODISTAS
ESTADO ANALITICO DEL EJERCICIO DEL PRESUPUESTO DE EGRESOS

CLASIFICACION ADMINISTRATIVA

DEL 1 DE ENERO AL 31 DE MARZO DE 2024

IPT-EAEPECA-12-2403

Concepto	Egresos				Pagado	Subejercicio
	Aprobado (1)	Ampliaciones/ (Reducciones) (2)	Modificado 3 = (1 + 2)	Devengado (4)		
Entidades Parasetales y Fideicomisos No Empresariales y No Financieros	12,600,000.00	261,250.65	12,861,250.65	2,613,675.47	2,594,643.56	30,247,575.18
Instituciones Públicas de la Seguridad Social	-	-	-	-	-	-
Entidades Parasetales Empresariales No Financieras con Participación Estatal Mayoritaria	-	-	-	-	-	-
Fideicomisos Empresariales No Financieros con Participación Estatal Mayoritaria	-	-	-	-	-	-
Entidades Parasetales Empresariales Financieros Monetarias con Participación Estatal Mayoritaria	-	-	-	-	-	-
Entidades Parasetales Empresariales Financieros No Monetarias con Participación Estatal Mayoritaria	-	-	-	-	-	-
Fideicomisos Financieros Públicos con Participación Estatal Mayoritaria	-	-	-	-	-	-
TOTAL DEL GASTO	12,600,000.00	261,250.65	12,861,250.65	2,613,675.47	2,594,643.56	10,247,575.18

Bajo protesta de decir verdad declaramos que los Estados Financieros y sus notas, son razonablemente correctos y son responsabilidad del emisor.

JHENNY JUDITH BERNAL ARELLANO

DIRECTORA GENERAL

CRISTIAN ALBERTO ACOSTA RODILLA

COORDINADOR GRAL. ADMINISTRATIVO

MARIA CLARISA ACOSTA LOPEZ

CONTADOR GENERAL



Asesoría y Capacitación de Personas Defensoras de Derechos Humanos y Periodistas

INSTITUTO PARA LA PROTECCIÓN DE PERSONAS DEFENSORAS DE DERECHOS HUMANOS Y PERIODISTAS

ESTADO ANALÍTICO DEL EJERCICIO DEL PRESUPUESTO DE EGRESOS
CLASIFICACIÓN FUNCIONAL (FINALIDAD Y FUNCIÓN)

DEL 1 DE ENERO AL 31 DE MARZO DE 2024

IPT-EAEPCEFG-15-2403

Concepto	Egresos					Subejercicio
	Aprobado (1)	Ampliaciones/ (Reducciones) (2)	Modificado 3 = (1 + 2)	Devengado (4)	Pagado (5)	
GOBIERNO	12,600,000.00	261,250.65	12,861,250.65	2,613,675.47	2,594,643.56	10,247,575.38
LEGISLACIÓN						
JUSTICIA						
COORDINACIÓN DE LA POLÍTICA DE GOBIERNO	12,600,000.00	261,250.65	12,861,250.65	2,613,675.47	2,594,643.56	10,247,575.38
RELACIONES EXTERIORES						
ASUNTOS FINANCIEROS Y HACIENDARIOS						
SEGURIDAD NACIONAL						
ASUNTOS DE ORDEN PÚBLICO Y DE SEGURIDAD INTERIOR						
OTROS SERVICIOS GENERALES						
DESARROLLO SOCIAL						
PROTECCIÓN AMBIENTAL						
VIVIENDA Y SERVICIOS A LA COMUNIDAD						
SALUD						
RECREACIÓN, CULTURA Y OTRAS MANIFESTACIONES SOCIALES						
EDUCACIÓN						
PROTECCIÓN SOCIAL						
OTROS ASUNTOS SOCIALES						
DESARROLLO ECONÓMICO						
ASUNTOS ECONÓMICOS, COMERCIALES Y LABORALES EN GENERAL						
AGROPECUARIO, SILVICULTURA, PESCA Y CAZA						
COMBUSTIBLES Y ENERGÍA						
MINERÍA, MANUFACTURAS Y CONSTRUCCIÓN						
TRANSPORTE						



INSTITUTO PARA LA PROTECCION DE PERSONAS DEFENSORAS DE DERECHOS HUMANOS Y PERIODISTAS

ESTADO ANALITICO DEL EJERCICIO DEL PRESUPUESTO DE EGRESOS
CLASIFICACION FUNCIONAL (FINALIDAD Y FUNCION)

DEL 1 DE ENERO AL 31 DE MARZO DE 2024

IPT-EAEPECFG-15-2403

Concepto	Egresos					Subejercicio
	Aprobado (1)	Ampliaciones/ (Reducciones) (2)	Modificado 3 = (1 + 2)	Devengado (4)	Pagado (5)	
			3 = (1 + 2)	(4)	(5)	6 = (3 + 4)

COMUNICACIONES

TURISMO

CENCIA, TECNOLOGÍA E INNOVACIÓN

OTRAS INDUSTRIAS Y OTROS ASUNTOS ECONÓMICOS

OTRAS NO CLASIFICADAS EN FUNCIONES ANTERIORES

TRANSACCIONES DE LA DEUDA PÚBLICA / COSTO FINANCIERO DE LA DEUDA.

TRANSFERENCIAS, PARTICIPACIONES Y APORTACIONES ENTRE DIFERENTES

NIVELES Y ÓRDENES DE GOBIERNO

SANEAMIENTO DEL SISTEMA FINANCIERO

ADELUDOS DE EJERCICIOS FISCALES ANTERIORES

TOTAL DEL GASTO

12,600,000.00

12,861,250.65

2,594,643.56

2,613,675.47

261,250.65

10,247,575.18

Bajo protesta de decir verdad declaramos que los Estados Financieros y sus notas, son razonablemente correctos y son responsabilidad del emisor.

JHENNY JUDITH BERNAL ARELLANO

CRISTIAN ALBERTO ACOSTA PADILLA

MARIA CLARISA ACOSTA LOPEZ

DIRECTORA GENERAL

COORDINADOR GENERAL ADMINISTRATIVO

CONTADORA GENERAL



**INSTITUTO PARA LA PROTECCION DE PERSONAS DEFENSORAS DE
DERECHOS HUMANOS Y PERIODISTAS**

ENDEUDAMIENTO NETO

DEL 1 DE ENERO AL 31 DE MARZO DE 2024

IPT-EN-16-2403

Identificación del Crédito o Instrumento	Contratación / Colocación	Amortización	Endeudamiento Neto
	A	B	C = A - B
Créditos Bancarios			
Total Créditos Bancarios	0.00	0.00	0.00
Otros Instrumentos de Deuda			
Total Otros Instrumentos de Deuda	0.00	0.00	0.00
TOTAL	0.00	0.00	0.00

Bajo protesta de decir verdad declaramos que los Estados Financieros y sus notas, son razonablemente correctos y son responsabilidad del emisor.

JHENNY JUDITH BERNAL ARELLANO

DIRECTORA GENERAL

CRISTIAN ALBERTO ACOSTA BODILLA

COORDINADOR GENERAL ADMINISTRATIVO

MARIA CARMEN ACOSTA LOPEZ

CONTADOR GENERAL



**INSTITUTO PARA LA PROTECCION DE PERSONAS DEFENSORAS DE DERECHOS HUMANOS Y
PERIODISTAS**
FLUJO DE FONDOS

DEL 1 DE ENERO AL 31 DE MARZO DE 2024

IPT-18-2403

Concepto	Estimado /Aprobado	Devengado	Recaudado/Pagado
I. Ingresos Presupuestarios			
000000 - Ingresos Derivados de Financiamientos	0.00	0.00	0.00
100000 - Impuestos	0.00	0.00	0.00
200000 - Cuotas y Aportaciones de Seguridad Social	0.00	0.00	0.00
300000 - Contribuciones de Mejoras	0.00	0.00	0.00
400000 - Derechos	0.00	0.00	0.00
500000 - Productos	0.00	73.83	73.83
600000 - Aprovechamientos	0.00	0.00	0.00
700000 - Ingresos por Venta de Bienes, Prestación de Servicios y Otros Ingresos	0.00	0.00	0.00
800000 - Participaciones, Aportaciones, Convenios, Incentivos Derivados de la Colaboración I	0.00	0.00	0.00
900000 - Transferencias, Asignaciones, Subsidios y Subvenciones, y Pensiones y Jubilaciones	12,600,000.00	2,810,375.50	2,810,375.50
Total Ingresos Presupuestarios	12,600,000.00	2,810,449.33	2,810,449.33
II. Egresos Presupuestarios			
100000 - SERVICIOS PERSONALES	9,025,104.00	1,743,419.22	1,743,419.22
200000 - MATERIALES Y SUMINISTROS	688,800.00	175,558.92	156,527.01
300000 - SERVICIOS GENERALES	1,926,096.00	442,239.12	442,239.12
400000 - TRANSFERENCIAS, ASIGNACIONES, SUBSIDIOS Y OTRAS AYUDAS	960,000.00	165,000.01	165,000.01
500000 - BIENES MUEBLES, INMUEBLES E INTANGIBLES	0.00	87,458.20	87,458.20
600000 - INVERSIÓN PÚBLICA	0.00	0.00	0.00
700000 - INVERSIONES FINANCIERAS Y OTRAS PROVISIONES	0.00	0.00	0.00
800000 - PARTICIPACIONES Y APORTACIONES	0.00	0.00	0.00
900000 - DEUDA PÚBLICA	0.00	0.00	0.00
Total Egresos Presupuestarios	12,600,000.00	2,613,675.47	2,594,643.56
III. Total Flujo de Fondos	0.00	196,773.86	215,805.77

Bajo protesta de decir verdad declaramos que los Estados Financieros y sus notas, son razonablemente correctos y son responsabilidad del emisor.

JHENNY JUDITH BERNAL ARELLANO

DIRECTORA GENERAL

CRISTIAN ALBERTO ACOSTA PADILLA

COORDINADOR GRAL. ADMINISTRATIVO

MARIA CLARISA ACOSTA LOPEZ

CONTADOR GENERAL



**INSTITUTO PARA LA PROTECCION DE PERSONAS DEFENSORAS DE
DERECHOS HUMANOS Y PERIODISTAS**

INTERESES DE LA DEUDA

DEL 1 DE ENERO AL 31 DE MARZO DE 2024

IPT-ID-17-2403

Identificación del Crédito o Instrumento	Devengado	Pagado
	A	B
Créditos Bancarios		
Total de Intereses de Créditos Bancarios	0.00	0.00
Otros Instrumentos de Deuda		
Total de Intereses de Otros Instrumentos de Deuda	0.00	0.00
TOTAL	0.00	0.00

Bajo protesta de decir verdad declaramos que los Estados Financieros y sus notas, son razonablemente correctos y son responsabilidad del emisor.

JHENNY JUDITH BERNAL ARELLANO

DIRECTORA GENERAL

CRISTIAN ALBERTO ACOSTA PADILLA

COORDINADOR GRAL. ADMINISTRATIVO

MARIA CLARISA COSTA LOPEZ

CONTADOR GENERAL



INSTITUTO PARA LA PROTECCIÓN DE PERSONAS DEFENSORAS
DE DERECHOS HUMANOS Y PERIODISTAS

INFORME TRIMESTRAL DE ESTADOS
FINANCIEROS 2024

INFORMACIÓN PROGRAMÁTICA

ACUMULADO AL 1ER. TRIMESTRE

Calle Carlos Lineo # 1997, Plaza Botánico, primer piso, locales 206-210,
Col. Chapultepec, Culiacán, Sinaloa. CP 80040, Teléfonos: 667 709 7521 y 6677097500



INSTITUTO PARA LA PROTECCION DE PERSONAS DEFENSORAS DE DERECHOS HUMANOS Y PERIODISTAS

GASTO POR CATEGORIA PROGRAMATICA
DEL 1 DE ENERO AL 31 DE MARZO DE 2024

IPG-GCP-19-2403

Clave	Concepto	Egresos				Subejercicio 6 = (3 - 4)
		Aprobado 1	Ampliaciones/ (Reducciones) 2	Modificado 3 = (1 + 2)	Devengado 4	

Programas						
Subsidios: Sector Social y Privado o Entidades Federativas y Municipios						
S	Sujetos a Reglas de Operación	0.00	0.00	0.00	0.00	0.00
U	Otros Subsidios	-	-	-	-	-
Desempeño de las Funciones						
A	Funciones de las Fuerzas Armadas (Únicamente Gobierno Federal)	12,600,000.00	261,250.65	12,861,250.65	2,613,675.47	10,247,575.18
E	Prestación de Servicios Públicos	-	-	-	-	-
B	Provisión de Bienes Públicos	12,600,000.00	261,250.65	12,861,250.65	2,613,675.47	10,247,575.18
P	Planeación, seguimiento y evaluación de políticas públicas	-	-	-	-	-
F	Promoción y fomento	-	-	-	-	-
G	Regulación y supervisión	-	-	-	-	-
R	Específicos	-	-	-	-	-
K	Proyectos de Inversión	-	-	-	-	-
Administrativos y de Apoyo						
M	Apoyo al proceso presupuestario y para mejorar la eficiencia institucional	0.00	0.00	0.00	0.00	0.00
O	Apoyo a la función pública y al mejoramiento de la gestión	-	-	-	-	-
W	Operaciones ajenas	-	-	-	-	-
Compromisos						
L	Obligaciones de cumplimiento de resolución jurisdiccional	0.00	0.00	0.00	0.00	0.00
N	Desastres Naturales	-	-	-	-	-
Obligaciones						
Y	Aportaciones a fondos de estabilización	0.00	0.00	0.00	0.00	0.00
J	Pensiones y jubilaciones	-	-	-	-	-
T	Aportaciones a la seguridad social	-	-	-	-	-
Z	Aportaciones a fondos de inversión y reestructura de pensiones	-	-	-	-	-
Programas de Gasto Federalizado (Gobierno Federal)						
I	Gasto Federalizado	0.00	0.00	0.00	0.00	0.00
C	Participaciones a entidades federativas y municipios	-	-	-	-	-
D	Costo financiero, deuda o apoyos a deudores y ahorradores de la banca	-	-	-	-	-
H	Adeudos de ejercicios fiscales anteriores	-	-	-	-	-
Total del Gasto		12,600,000.00	261,250.65	12,861,250.65	2,613,675.47	10,247,575.18

Bajo protesta de decir verdad declaramos que los Estados Financieros y sus notas, son razonablemente correctos y son responsabilidad del emisor.

JHENNY JUDITH BERNAL ARELLANO
DIRECTORA GENERAL

CRISTIAN ALBERTO ACOSTA PADILLA
COORDINADOR GRAL. ADMINISTRATIVO

MARIA CLARISA ACOSTA LOPEZ
CONTADOR GENERAL



INSTITUTO PARA LA PROTECCIÓN DE PERSONAS DEFENSORAS
DE DERECHOS HUMANOS Y PERIODISTAS

Indicadores de Postura Fiscal

(Artículo 53 Fracción IV, LGCG)

NO APLICA



INSTITUTO PARA LA PROTECCION DE PERSONAS DEFENSORAS DE DERECHOS HUMANOS Y PERIODISTAS

PROGRAMAS Y PROYECTOS DE INVERSION
DEL 1 DE ENERO AL 31 DE MARZO DE 2024

IPG-FPI-20-2403

Clase	Costo Total	Egresos Aprobados	Egresos Modificados	Egresos Devengados	Egresos Pagados	Porcentaje de Avance 0							
						A	B	C	D	E	F	G	H
Total	88,303.44	0.00	88,303.44	87,458.20	87,458.20	0.00	0.99	0.99	0.99	0.99	0.99	0.99	0.99
Programas de Inversión													
Programa de Inversión de Adquisiciones	88,303.44	0.00	88,303.44	87,458.20	87,458.20	0.00	0.99	0.99	0.99	0.99	0.00	0.00	0.99
Programa de Inversión de Mantenimiento	0.00	0.00	0.00	0.00	0.00	0.00	0.00	0.00	0.00	0.00	0.00	0.00	0.00
Otros Programas de Inversión	0.00	0.00	0.00	0.00	0.00	0.00	0.00	0.00	0.00	0.00	0.00	0.00	0.00
Programa de Estudios de Preinversión	0.00	0.00	0.00	0.00	0.00	0.00	0.00	0.00	0.00	0.00	0.00	0.00	0.00
Programas con Inversión Concluida													
Programa de Inversión de Adquisiciones	88,303.44	0.00	88,303.44	87,458.20	87,458.20	0.00	0.99	0.99	0.99	0.99	0.00	0.00	0.99
Programa de Inversión de Mantenimiento	0.00	0.00	0.00	0.00	0.00	0.00	0.00	0.00	0.00	0.00	0.00	0.00	0.00
Otros Programas de Inversión	0.00	0.00	0.00	0.00	0.00	0.00	0.00	0.00	0.00	0.00	0.00	0.00	0.00
Programa de Estudios de Preinversión	0.00	0.00	0.00	0.00	0.00	0.00	0.00	0.00	0.00	0.00	0.00	0.00	0.00
Programas con Inversión en Proceso													
Programa de Inversión de Adquisiciones	0.00	0.00	0.00	0.00	0.00	0.00	0.00	0.00	0.00	0.00	0.00	0.00	0.00
Programa de Inversión de Mantenimiento	0.00	0.00	0.00	0.00	0.00	0.00	0.00	0.00	0.00	0.00	0.00	0.00	0.00
Otros Programas de Inversión	0.00	0.00	0.00	0.00	0.00	0.00	0.00	0.00	0.00	0.00	0.00	0.00	0.00
Programa de Estudios de Preinversión	0.00	0.00	0.00	0.00	0.00	0.00	0.00	0.00	0.00	0.00	0.00	0.00	0.00
Proyectos de Inversión													
Proyecto de Inversión de Infraestructura Económica	0.00	0.00	0.00	0.00	0.00	0.00	0.00	0.00	0.00	0.00	0.00	0.00	0.00
Proyecto de Inversión de Infraestructura Social	0.00	0.00	0.00	0.00	0.00	0.00	0.00	0.00	0.00	0.00	0.00	0.00	0.00
Proyecto de Inversión de Infraestructura Gubernamental	0.00	0.00	0.00	0.00	0.00	0.00	0.00	0.00	0.00	0.00	0.00	0.00	0.00
Proyectos con Inversión Concluida													
Proyecto de Inversión de Infraestructura Económica	0.00	0.00	0.00	0.00	0.00	0.00	0.00	0.00	0.00	0.00	0.00	0.00	0.00
Proyecto de Inversión de Infraestructura Social	0.00	0.00	0.00	0.00	0.00	0.00	0.00	0.00	0.00	0.00	0.00	0.00	0.00
Proyecto de Inversión de Infraestructura Gubernamental	0.00	0.00	0.00	0.00	0.00	0.00	0.00	0.00	0.00	0.00	0.00	0.00	0.00
Proyectos con Inversión en Proceso													
Proyecto de Inversión de Inmuebles	0.00	0.00	0.00	0.00	0.00	0.00	0.00	0.00	0.00	0.00	0.00	0.00	0.00
Proyecto de Inversión de Infraestructura Económica	0.00	0.00	0.00	0.00	0.00	0.00	0.00	0.00	0.00	0.00	0.00	0.00	0.00
Proyecto de Inversión de Infraestructura Social	0.00	0.00	0.00	0.00	0.00	0.00	0.00	0.00	0.00	0.00	0.00	0.00	0.00
Proyecto de Inversión de Infraestructura Gubernamental	0.00	0.00	0.00	0.00	0.00	0.00	0.00	0.00	0.00	0.00	0.00	0.00	0.00
Proyectos de Inversión de Inmuebles													
Proyecto de Inversión de Inmuebles	0.00	0.00	0.00	0.00	0.00	0.00	0.00	0.00	0.00	0.00	0.00	0.00	0.00

Bajo protesta de decir verdad declaramos que los Estados Financieros y sus notas, son razonablemente correctos y son responsabilidad del emisor.

JHENNY JAQUETH BERNAL ARELLANO
DIRECTORA GENERAL

CRISTHIAN ALBERTO ACOSTA PACILLA
COORDINADOR GRAL. ADMINISTRATIVO

MARIA GUARISMARCO DE LOPEZ
CONTADOR GENERAL



INSTITUTO PARA LA PROTECCIÓN DE PERSONAS DEFENSORAS
DE DERECHOS HUMANOS Y PERIODISTAS

INFORME TRIMESTRAL DE ESTADOS
FINANCIEROS 2024

**INFORMACIÓN
ADICIONAL**

ACUMULADO AL 1ER. TRIMESTRE

Calle Carlos Lineo # 1997, Plaza Botánico, primer piso, locales 206-210,
Col. Chapultepec, Culiacán, Sinaloa. CP 80040, Teléfonos: 667 709 7521 y 6677097500



RELACION DE BIENES MUEBLES QUE COMPONEN SU PATRIMONIO

EJERCICIO DEL 2024

DEL 1 DE ENERO AL 31 DE MARZO DE 2024

Codigo	Descripción del Bien	Valor en libros
511001000001	MODULO DE TRABAJO MELAMINA	6,012.70
511001000002	MODULO DE TRABAJO MELAMINA	6,012.70
511001000003	MODULO DE TRABAJO MELAMINA	6,012.70
511001000004	MODULO DE TRABAJO MELAMINA	6,012.70
511001000005	MODULO DE TRABAJO MELAMINA	6,012.70
511001000006	MODULO DE TRABAJO MELAMINA	6,012.70
511001000007	ARCHIVERO MOVIL 2 GAVETAS	3,154.45
511001000008	ARCHIVERO MOVIL 2 GAVETAS	3,154.45
511001000009	ARCHIVERO MOVIL 2 GAVETAS	3,154.45
511001000010	ARCHIVERO MOVIL 2 GAVETAS	3,154.45
511001000011	ARCHIVERO MOVIL 2 GAVETAS	3,154.45
511001000012	ARCHIVERO MOVIL 2 GAVETAS	3,154.45
511001000013	ARCHIVERO MOVIL 2 GAVETAS	3,154.45
511001000014	ARCHIVERO MOVIL 2 GAVETAS	3,154.45
511001000015	ARCHIVERO MOVIL 2 GAVETAS	3,154.45
511001000016	ARCHIVERO MOVIL 2 GAVETAS	3,154.45
511001000017	ARCHIVERO MOVIL 2 GAVETAS	3,154.55
511001000018	ESCRITORIO SEVEN CON ESTRUCTURA NEGRA	3,892.56
511001000019	ESCRITORIO LINEAL R-LINK ROBLE TABACO	6,993.70
511001000020	ESCRITORIO LINEAL R-LINK ROBLE TABACO	6,993.70
511001000021	SILLON EJECUTIVO RESPALDO MALLA	2,778.51
511001000022	SILLON EJECUTIVO RESPALDO MALLA	2,778.51
511001000023	SILLON EJECUTIVO RESPALDO MALLA NEGRO	2,778.51
511001000024	SILLON EJECUTIVO RESPALDO MALLA	2,778.51
511001000025	SILLON EJECUTIVO RESPALDO MALLA	2,778.51



RELACION DE BIENES MUEBLES QUE COMPONEN SU PATRIMONIO

EJERCICIO DEL 2024

DEL 1 DE ENERO AL 31 DE MARZO DE 2024

Código	Descripción del Bien	Valor en libros
511001000026	SILLON EJECUTIVO RESPALDO MALLA	2,778.51
511001000027	SILLON EJECUTIVO RESPALDO ALTO TAPIZADO EN VINIL BASE CROMADA	3,913.16
511001000028	ESCRITORIO EJECUTIVO STARK	7,003.01
511001000029	RETORNO PARA ESCRITORIO STARK	4,200.83
511001000030	MESA REDONDA NAPOLES	4,065.28
515001000051	DESKTOP HP 280 SFF G5 INTEL CORE I5 10505 DD 256 GB SSD RAM 8 GB WINDOWS 10 PRO	8,448.78
515001000052	MONITOR LED P24 G4	1,714.26
515001000053	NO BREAK CDP R UPR 508 S-2205262910441	587.79
511001000054	MESAS ABATIBLE CON FRENO Y RODAJAS	5,681.24
511001000055	MESA ABATIBLE CON FRENO Y RODAJAS	5,681.24
511001000056	MESA ABATIBLE CON FRENO Y RODAJAS	5,681.24
511001000057	MESA ABATIBLE CON FRENO Y RODAJAS	5,681.24
565001000065	SAMSUNG 5G SM-G781B VERDE	6,891.80
565001000066	SAMSUNG 5G SM-A536E GALAXI A53 AZUL	5,608.40
515001000067	NO-BREAK , CDP R UPR 508 500 VA 250 W	733.70
515001000068	NO-BREAK, CDP R UPS 508 500 VA 250W	733.70
515001000069	NO-BREAK CDP R UPS 508 500 VA 250W	733.70
515001000070	LAPTOP HP 240 G8 INTEL CORE	9,708.57
515001000071	LAPTOP HP, 240 G8 INTEL CORE	9,708.57
515001000072	LAPTOP HP 255 G8 RYZEN 5700U 512 GB	12,302.56
515001000079	DESKTOP HP 280GS SFF CORE	13,752.13
515001000080	MONITOR 3YOQ4AA	2,115.93
515001000094	PROYECTOR LUMENES WXGA	7,810.72
511001000095	ARCHIVERO MOVIL 2 GAVETAS	3,307.55
511001000096	ARCHIVERO MOVIL 2 GAVETAS	3,307.55



INSTITUTO PARA LA PROTECCION DE PERSONAS DEFENSORAS DE DERECHOS HUMANOS Y PERIODISTAS

RELACION DE BIENES MUEBLES QUE COMPONEN SU PATRIMONIO

EJERCICIO DEL 2024

DEL 1 DE ENERO AL 31 DE MARZO DE 2024

Codigo	Descripción del Bien	Valor en libros
511001000097	MODULO DE TRABAJO MELAMINA	6,304.55
511001000098	MODULO DE TRABAJO MELAMINA	6,304.57
515001000099	MULTIFUNCIONAL HP COLOR LASERJET PRO	4,686.48
511001000100	ARCHIVERO 4 CAJONES	5,427.84
511001000101	GABINETE UNIVERSAL CLASIC ENTREPAÑOS MOVILES	5,427.84
511001000102	MESA MULTIOSOS ESTRUCTURA MELAMINA	3,091.15
511001000103	SALA DE TELA	17,217.55
515001000104	CPU	11,076.45
515001000105	CPU	11,076.45
515001000106	CPU	11,076.45
515001000107	MONITOR	2,412.70
515001000108	MONITOR	2,412.70
515001000109	MONITOR	2,412.70
515001000110	LAP TOP	13,037.99
515001000111	LAP TOP	13,037.99
515001000112	LAP TOP	13,037.99
511001000137	ESCRITORIO EJECUTIVO VITRA ITALIA E846	33,153.74
511001000138	CREDENZA EJECUTIVA ITALIA KLASS ITALIA	10,393.62
511001000139	LIBRERO EJECUTIVO KLASS CON ESTRUCTURA NEGRA ITALIA	8,266.92
511001000140	SILLA OPERATIVA MESH ASIENTO Y ESTRUCTURA NEGRA	8,027.14
511001000141	ARCHIVERO MOVIL ITALIA NE 106	3,083.70
511001000142	ARCHIVERO 4 GAVETAS TAMANO OFICIO	5,528.34
511001000143	ARCHIVERO 4 GAVETAS TAMANO OFICIO	5,528.34
511001000144	ARCHIVERO 4 GAVETAS TAMANO OFICIO	5,528.34
511001000145	ARCHIVERO MOVIL ITALIA NE106	3,083.70



RELACION DE BIENES MUEBLES QUE COMPONEN SU PATRIMONIO

EJERCICIO DEL 2024

DEL 1 DE ENERO AL 31 DE MARZO DE 2024

Codigo	Descripción del Bien	Valor en libros
511001000146	TELEVISION 43 PULGADAS	4,891.40
511001000148	GABINETE UNIVERSAL CLASIC ENTREPAÑOS MOVILES	6,973.46
541001000152	AUTOMOVIL NISSAN VERSA MOD 2023	292,315.06
511001000154	ESCRITORIO BASICO ESTRUCTURA TUBULAR	4,167.24
511001000155	ESCRITORIO BASICO ESTRUCTURA TUBULAR	4,167.24
511001000156	ESCRITORIO ESCUADRA CUBIERTA EN MELAMINA ESTRUCTURA METALICA	6,359.60
511001000157	ESCRITORIO ESCUADRA CUBIERTA EN MELAMINA ESTRUCTURA METALICA	6,359.60
511001000158	ESCRITORIO EN MELAMINA	7,966.52
511001000159	RETORNO EJECUTIVO EN MELAMINA	4,437.88
511001000160	ARCHIVERO MOVIL 2 GAVETAS	3,355.24
511001000161	SILLA OPERATIVA RESPALDO ALTO EN MALLA	2,272.52
511001000162	SILLA OPERATIVA RESPALDO ALTO EN MALLA	2,272.52
511001000163	SILLA OPERATIVA RESPALDO ALTO EN MALLA	2,272.52
511001000164	SILLA OPERATIVA RESPALDO ALTO EN MALLA	2,272.52
515001000167	CPU HP PRO 280 G9 SFF	12,613.12
515001000168	MONITOR HP LED P 24V 23.8	2,512.76
519001000170	UNIDAD GRAVADORA DE DVR 8 CANALES/240FPS/	5,793.40
515001000177	LAPTOP HP 255 G9 AMD R7 5825U W11P	17,912.34
515001000178	LAPTOP HP 255 G9 AMD R7 5825U W11P	17,912.34
515001000180	PROYECTOR BENQ MW550 WXGA	9,662.80
515001000182	SERVIDOR, HPE PROLIANT ML30	37,111.96
		898,926.50

Bajo protesta de decir verdad declaramos que los Estados Financieros y sus notas, son razonablemente correctos y son responsabilidad del emisor.



RELACION DE BIENES MUEBLES QUE COMPONEN SU PATRIMONIO

EJERCICIO DEL 2024

DEL 1 DE ENERO AL 31 DE MARZO DE 2024

Codigo	Descripción del Bien	Valor en libros
JHENNY JUDITH BERNAL ARELLANO DIRECTORA GENERAL	CRISTIAN ALBERTO ACCOSTA PADILLA COORDINADOR GRAL. ADMINISTRATIVO	MARIA CLARISA ACOSTA LOPEZ COORDINADOR GENERAL



RELACION DE BIENES INMUEBLES QUE COMPONEN SU PATRIMONIO

EJERCICIO DEL 2024

DEL 1 DE ENERO AL 31 DE MARZO DE 2024

Codigo	Descripción del Bien	Valor en libros
580000	BIENES INMUEBLES	0.00

Bajo protesta de decir verdad declaramos que los Estados Financieros y sus notas, son razonablemente correctos y son responsabilidad del emisor.

JHENNY JUDITH BERNAL ARELLANO

DIRECTORA GENERAL

CRISTIAN ALBERTO ACOSTA PADILLA

COORDINADOR GRAL. ADMINISTRATIVO

MARIA CLARISA ACOSTA LOPEZ

CONTADOR GENERAL



INSTITUTO PARA LA PROTECCIÓN DE PERSONAS DEFENSORAS
DE DERECHOS HUMANOS Y PERIODISTAS

Relación de las Cuentas Bancarias Productivas Específicas.

(Artículo 69, LGCG)

El Instituto para la Protección de Personas Defensoras de Derechos Humanos y Periodistas no maneja cuentas bancarias productivas.



**INSTITUTO PARA LA PROTECCIÓN DE PERSONAS DEFENSORAS
DE DERECHOS HUMANOS Y PERIODISTAS**

Relación de Esquemas Bursátiles y de Coberturas Financieras

(Artículo 46, último párrafo LGCG)

NO APLICA



**INSTITUTO PARA LA PROTECCIÓN DE PERSONAS DEFENSORAS
DE DERECHOS HUMANOS Y PERIODISTAS**

Información del Ejercicio y Destino de Gasto Federalizado y
Reintegros.

(Artículo 81, LGCG)

NO APLICA



INSTITUTO PARA LA PROTECCIÓN DE PERSONAS DEFENSORAS
DE DERECHOS HUMANOS Y PERIODISTAS

INFORME TRIMESTRAL DE ESTADOS
FINANCIEROS 2024

**INFORMES LEY DE
DISCIPLINA
FINANCIERA**

ACUMULADO AL 1ER. TRIMESTRE

Calle Carlos Lineo # 1997, Plaza Botánico, primer piso, locales 206-210,
Col. Chapultepec, Cullacán, Sinaloa. CP 80040, Teléfonos: 667 709 7521 y 6677097500

INSTITUTO PARA LA PROTECCION DE PERSONAS DEFENSORAS DE DERECHOS HUMANOS Y PERIODISTAS
 Estado de Situación Financiera Detallado - LDF
 DEL 1 DE ENERO DE AL 31 DE MARZO DE 2024
 (Pesos)

Concepto (c)	2024 (d)	31 de diciembre de 2023 (e)	Concepto (c)	2024 (d)	31 de diciembre de 2023 (e)
ACTIVO	1,452,462.06	1,606,318.89	PASIVO	164,703.12	415,371.91
Activo Circulante	653,941.38	666,636.61	Pasivo Circulante	164,703.12	415,371.91
a. Efectivo y Equivalentes (a1+a2+a3+a4+a5+a6+a7)	668,314.05	686,552.50	a. Cuentas por Pagar a Corto Plazo (a1+a2+a3+a4+a5+a6+a7+a8+a9)	164,703.12	415,371.91
a1) Efectivo	10,000.00	10,000.00	a1) Servicios Financieros por Pagar a Corto Plazo	30,500.00	0.00
a2) Bancos/Depositos	658,314.05	676,552.50	a2) Proveedores por Pagar a Corto Plazo	26,190.46	14,833.55
a3) Bancos/Depositos y Otros	0.00	0.00	a3) Contratación por Otros Públicos por Pagar a Corto Plazo	0.00	0.00
a4) Inversiones Temporales (Hasta 3 meses)	0.00	0.00	a4) Participaciones y Aportaciones por Pagar a Corto Plazo	0.00	0.00
a5) Fondos con Afectación Específica	0.00	0.00	a5) Transferencias Obligadas por Pagar a Corto Plazo	0.00	0.00
a6) Depósitos de Fondos de Terceiros en Garantía y/o Administración	0.00	0.00	a6) Intereses, Comisiones y Otros Gastos de la Deuda Pública por Pagar a Corto Plazo	0.00	0.00
a7) Otros Efectivos y Equivalentes	0.00	0.00	a7) Retenciones y Contribuciones por Pagar a Corto Plazo	0.00	0.00
b. Derechos a Recibir Efectivo o Equivalentes (b1+b2+b3+b4+b5+b6+b7)	4,186.13	392.79	a8) Devoluciones de la Ley de Ingresos por Pagar a Corto Plazo	120,020.85	450,538.36
b1) Inversiones Financieras de Corto Plazo	0.00	0.00	a9) Otras Cuentas por Pagar a Corto Plazo	0.00	0.00
b2) Cuentas por Cobrar a Corto Plazo	0.00	0.00	b. Documentos por Pagar a Corto Plazo (b1+b2+b3)	1.81	0.00
b3) Deudas Diverisas por Cobrar a Corto Plazo	4,186.13	392.79	b1) Documentos Contables por Pagar a Corto Plazo	0.00	0.00
b4) Ingresos por Recuperar a Corto Plazo	0.00	0.00	b2) Documentos con Contratas por Clases Públicas por Pagar a Corto Plazo	0.00	0.00
b5) Deudas por Anticipos de la Tesorería a Corto Plazo	0.00	0.00	b3) Otros Documentos por Pagar a Corto Plazo	0.00	0.00
b6) Préstamos Obligados a Corto Plazo	0.00	0.00	c. Pasivos a Corto Plazo de la Deuda Pública a Largo Plazo (c1+c2)	0.00	0.00
b7) Otros Derechos a Recibir Efectivo o Equivalentes a Corto Plazo	0.00	0.00	c1) Porción a Corto Plazo de la Deuda Pública	0.00	0.00
c. Derechos a Recibir Bienes o Servicios (c1+c2+c3+c4+c5)	544.80	1.62	c2) Porción a Corto Plazo de Arrendamiento Financiero	0.00	0.00
c1) Anticipo a Proveedores por Adquisición de Bienes y Prestación de Servicios a Corto Plazo	544.80	1.62	d. Titular y Valores a Corto Plazo	0.00	0.00
c2) Anticipo a Proveedores por Adquisición de Bienes Inmuebles y Muebles a Corto Plazo	0.00	0.00	a. Pasivos (d1+d2+d3)	0.00	0.00
c3) Anticipo a Proveedores por Adquisición de Bienes Intangibles a Corto Plazo	0.00	0.00	a1) Ingresos Cobrados por Adelantado a Corto Plazo	0.00	0.00
c4) Anticipo a Contratistas por Otros Públicos a Corto Plazo	0.00	0.00	a2) Ingresos Cobrados por Adelantado a Corto Plazo	0.00	0.00
c5) Otros Derechos a Recibir Bienes o Servicios a Corto Plazo	0.00	0.00	a3) Otros Pasivos Diferidos a Corto Plazo	0.00	0.00
d. Inventarios (d1+d2+d3+d4+d5)	544.80	1.62	f. Fondos y Bienes de Terceiros en Garantía y/o Administración a Corto Plazo (f1+f2+f3+f4+f5)	0.00	0.00
d1) Inventario de Mercancías para Venta	0.00	0.00	f1) Fondos en Garantía a Corto Plazo	0.00	0.00
d2) Inventario de Mercancías Terminadas	0.00	0.00	e2) Fondos en Administración a Corto Plazo	0.00	0.00
d3) Inventario de Mercancías en Proceso de Elaboración	0.00	0.00	e3) Fondos Contingentes a Corto Plazo	0.00	0.00
d4) Inventario de Materias Primas, Materiales y Suministros para Producción	0.00	0.00	f4) Fondos de Fideicomisos, Mandatos y Contratos Análogos a Corto Plazo	0.00	0.00
d5) Bienes en Tránsito	0.00	0.00	f5) Otros Fondos de Terceiros en Garantía y/o Administración a Corto Plazo	0.00	0.00
e. Almacenes	0.00	0.00	f6) Valores y Bienes en Garantía a Corto Plazo	0.00	0.00
f. Estimación por Pérdida o Deterioro de Activos Circulantes (f1+f2)	0.00	0.00	g. Provisiones a Corto Plazo (g1+g2+g3)	0.00	0.00
f1) Estimaciones para Cuentas Incobrables por Derechos a Recibir Efectivo o Equivalentes	0.00	0.00	g1) Provisiones para Demandas y Juicios a Corto Plazo	0.00	0.00
f2) Estimación por Deterioro de Inventarios	0.00	0.00	g2) Provisiones para Contingencias a Corto Plazo	0.00	0.00
g. Otros Activos Circulantes (g1+g2+g3+g4)	0.00	0.00	g3) Otras Provisiones a Corto Plazo	0.00	0.00
g1) Valores en Garantía	0.00	0.00	h. Otros Pasivos a Corto Plazo (h1+h2+h3)	0.00	0.00
g2) Bienes en Garantía (excepto depósitos de fondos)	0.00	0.00	h1) Ingresos por Clasificar	0.00	0.00
g3) Bienes Derivados de Embargos, Decretos, Aseguramientos y Decisión de Pago	0.00	0.00	h2) Recaudación por Participar	0.00	0.00
g4) Adquisición con Fondos de Terceiros	0.00	0.00	h3) Otros Pasivos Circulantes	0.00	0.00
IA. Total de Activos Circulantes (IA = a + b + c + d + e + f + g)	653,941.38	666,636.61	IA. Total de Pasivos Circulantes (IA = a + b + c + d + e + f + g + h)	164,703.12	415,371.91
Activo No Circulante	972,466.08	839,373.88	Pasivo No Circulante	0.00	0.00

INSTITUTO PARA LA PROTECCION DE PERSONAS DEFENSORAS DE DERECHOS HUMANOS Y PERIODISTAS
 Estado de Situación Financiera Detallado - LDF
 DEL 1 DE ENERO DE AL 31 DE MARZO DE 2024
 (Pesos)

Concepto (c)	2024 (d)	31 de diciembre de 2023 (e)	Concepto (c)	2024 (d)	31 de diciembre de 2023 (e)
a. Inversiones Financieras a Largo Plazo	0.00	0.00	a. Cuentas por Pagar a Largo Plazo	0.00	0.00
b. Derechos a Recibir Efectivo o Equivalente a Largo Plazo	0.00	0.00	b. Documentos por Pagar a Largo Plazo	0.00	0.00
c. Bienes Inmuebles, Intelectuales y Contribuciones en Proceso	0.00	0.00	c. Deuda Pública a Largo Plazo	0.00	0.00
d. Bienes Muebles	1,081,938.31	994,478.11	d. Pasivos Diferidos a Largo Plazo	0.00	0.00
e. Activos Intangibles	17,092.60	17,092.60	e. Fondos y Bienes de Terceros en Garantía y/o en Administración a Largo Plazo	0.00	0.00
f. Depreciación, Deterioro y Amortización Acumulada de Bienes	189,182.08	134,793.98	f. Provisiones a Largo Plazo	0.00	0.00
g. Activos Diferidos	62,597.25	62,597.25			
h. Estimación por Pérdida o Deterioro de Activos no Circulantes	0.00	0.00	III. Total de Pasivos No Circulantes (III = a + b + c + d + e + f + g + h)	0.00	0.00
i. Otros Activos no Circulantes	0.00	0.00			
IV. Total de Activos No Circulantes (IV = a + b + c + d + e + f + g + h + i)	872,444.00	839,373.88	IV. Total del Pasivo (IV = III + V)	184,703.12	415,371.91
V. Total del Activo (V = IV + VI)	1,625,465.66	1,625,310.89			
			HACIENDA PÚBLICA PATRIMONIO	1,440,782.94	1,210,938.98
			IVA. Hacienda Pública Patrimonio Constituido (IVA = a + b + c + d)	0.00	0.00
			a. Aportaciones	0.00	0.00
			b. Donaciones de Capital	0.00	0.00
			c. Actualización de la Hacienda Pública Patrimonio	0.00	0.00
			III. Hacienda Pública Patrimonio Generado (III = a + b + c + d + e + f)	1,440,782.94	1,210,938.98
			a. Resultados del Ejercicio (Alcornoque Desahorro)	229,843.96	617,345.12
			b. Resultados de Ejercicios Anteriores	1,210,938.98	593,593.86
			c. Reservas	0.00	0.00
			d. Reservas	0.00	0.00
			e. Rectificaciones de Resultados de Ejercicios Anteriores	0.00	0.00
			III. Exceso o Insuficiencia en la Actualización de la Hacienda Pública Patrimonio (III = e + f)	0.00	0.00
			a. Resultado por Posición Monetaria	0.00	0.00
			b. Resultado por Tenencia de Activos no Monetarios	0.00	0.00
			IV. Total Hacienda Pública Patrimonio (IV = IIIA + IIIB + IIIC)	1,440,782.94	1,210,938.98
			V. Total del Pasivo y Hacienda Pública Patrimonio (V = III + IV)	1,625,466.06	1,625,310.89

INSTITUTO PARA LA PROTECCION DE PERSONAS DEFENSORAS DE DERECHOS HUMANOS Y PERIODISTAS
 Informe Analítico de la Deuda Pública y Otros Pasivos - LDF
 DEL 1 DE ENERO AL 31 DE MARZO DE 2024
 (Pesos)

Denominación de la Deuda Pública y Otros Pasivos	Saldo al 31 de diciembre de 2023	Disposiciones del Periodo	Amortizaciones del Periodo	Revaluaciones, Reclasificaciones y Otros Ajustes	Saldo Final del Periodo	Pago de Intereses del Periodo	Pago de Comisiones y demás costos asociados durante el Periodo
(c)	(d)	(e)	(f)	(g)	h=d+f-g	(i)	(j)
1. Deuda Pública (1=A+B)	0.00	0.00	0.00	0.00	0.00	0.00	0.00
A. Corto Plazo (A=a1+a2+a3)	0.00	0.00	0.00	0.00	0.00	0.00	0.00
a1) Instituciones de Crédito	0.00	0.00	0.00	0.00	0.00	0.00	0.00
a2) Títulos y Valores	0.00	0.00	0.00	0.00	0.00	0.00	0.00
a3) Arrendamientos Financieros	0.00	0.00	0.00	0.00	0.00	0.00	0.00
B. Largo Plazo (B=b1+b2+b3)	0.00	0.00	0.00	0.00	0.00	0.00	0.00
b1) Instituciones de Crédito	0.00	0.00	0.00	0.00	0.00	0.00	0.00
b2) Títulos y Valores	0.00	0.00	0.00	0.00	0.00	0.00	0.00
b3) Arrendamientos Financieros	0.00	0.00	0.00	0.00	0.00	0.00	0.00
2. Otros Pasivos	415,371.91				184,703.12		
3. Total de la Deuda Pública y Otros Pasivos (3=1+2)	415,371.91	0.00		0.00	184,703.12	0.00	0.00
4. Deuda Contingente 1 (Informativo)							
A. Deuda Contingente 1							
B. Deuda Contingente 2							
C. Deuda Contingente XX							
5. Valor de Instrumentos Bono Cupón Cero 2 (Informativo)							
A. Instrumento Bono Cupón Cero 1							
B. Instrumento Bono Cupón Cero 2							
C. Instrumento Bono Cupón Cero XX							

Obligaciones a Corto Plazo	Monto Contratado	Plazo Pactado	Tasa de Interés	Comisiones y Costos Relacionados y Otros Ajustes	Tasa Efectiva
(k)	(l)	(m)	(n)	(o)	(p)
6. Obligaciones a Corto Plazo (Informativo)					
A. Crédito 1					
B. Crédito 2					
C. Crédito XX					

INSTITUTO PARA LA PROTECCION DE PERSONAS DEFENSORAS DE DERECHOS HUMANOS Y PERIODISTAS
Balance Presupuestario - LDF
DEL 1 DE ENERO AL 31 DE MARZO DE 2024
(Pesos)

Concepto	Estimado / Aprobado	Devengado	Recaudado/ Pagado
A. Ingresos Totales (A = A1+A2+A3)	12,600,000.00	2,810,449.33	2,810,449.33
A1. Ingresos de Libre Disposición	12,600,000.00	2,810,449.33	2,810,449.33
A2. Transferencias Federales Etiquetadas	0.00	0.00	0.00
A3. Financiamiento Neto	0.00	0.00	0.00
B. Egresos Presupuestarios (B = B1+B2)	12,800,000.00	2,813,875.47	2,594,643.98
B1. Gasto No Etiquetado (sin incluir Amortización de la Deuda Pública)	12,800,000.00	2,813,875.47	2,594,643.98
B2. Gasto Etiquetado (sin incluir Amortización de la Deuda Pública)	0.00	0.00	0.00
C. Remanentes del Ejercicio Anterior (C = C1 + C2)		260,330.47	260,330.47
C1. Remanentes de Ingresos de Libre Disposición aplicados en el periodo		260,330.47	260,330.47
C2. Remanentes de Transferencias Federales Etiquetadas aplicadas en el periodo		0.00	0.00
I. Balance Presupuestario (I = A - B + C)	0.00	457,104.33	476,136.24
II. Balance Presupuestario sin Financiamiento Neto (E = I - A3)	0.00	457,104.33	476,136.24
III. Balance Presupuestario sin Financiamiento Neto y sin Remanentes del Ejercicio Anterior (III = II - C)	0.00	196,773.86	215,805.77

Concepto	Aprobado	Devengado	Pagado
E. Intereses, Comisiones y Gastos de la Deuda (E = E1+E2)	0.00	0.00	0.00
E1. Intereses, Comisiones y Gastos de la Deuda con Gasto No Etiquetado	0.00	0.00	0.00
E2. Intereses, Comisiones y Gastos de la Deuda con Gasto Etiquetado	0.00	0.00	0.00
IV. Balance Primario (IV = III + E)	0.00	196,773.86	215,805.77

Concepto	Estimado / Aprobado	Devengado	Recaudado/ Pagado
F. Financiamiento (F = F1 + F2)	0.00	0.00	0.00
F1. Financiamiento con Fuente de Pago de Ingresos de Libre Disposición	0.00	0.00	0.00
F2. Financiamiento con Fuente de Pago de Transferencias Federales Etiquetadas	0.00	0.00	0.00
G. Amortización de la Deuda (G = G1 + G2)	0.00	0.00	0.00
G1. Amortización de la Deuda Pública con Gasto No Etiquetado	0.00	0.00	0.00
G2. Amortización de la Deuda Pública con Gasto Etiquetado	0.00	0.00	0.00
A3. Financiamiento Neto (A3 = F - G)	0.00	0.00	0.00

Concepto	Estimado / Aprobado	Devengado	Recaudado/ Pagado
A1. Ingresos de Libre Disposición	12,600,000.00	2,810,449.33	2,810,449.33
A3.1 Financiamiento Neto con Fuente de Pago de Ingresos de Libre Disposición (A3.1 = F1 - G1)	0.00	0.00	0.00
F1. Financiamiento con Fuente de Pago de Ingresos de Libre Disposición	0.00	0.00	0.00
G1. Amortización de la Deuda Pública con Gasto No Etiquetado	0.00	0.00	0.00
B1. Gasto No Etiquetado (sin incluir Amortización de la Deuda Pública)	12,800,000.00	2,813,875.47	2,594,643.98
C1. Remanentes de Ingresos de Libre Disposición aplicados en el periodo		260,330.47	260,330.47
V. Balance Presupuestario de Recursos Disponibles (V = A1 + A3.1 - B1 + C1)	0.00	457,104.33	476,136.24
VI. Balance Presupuestario de Recursos Disponibles sin Financiamiento Neto (VI = V - A3.1)	0.00	457,104.33	476,136.24

Concepto	Estimado / Aprobado	Devengado	Recaudado/ Pagado
A2. Transferencias Federales Etiquetadas	0.00	0.00	0.00
A3.2 Financiamiento Neto con Fuente de Pago de Transferencias Federales Etiquetadas (A3.2 = F2 - G2)	0.00	0.00	0.00
F2. Financiamiento con Fuente de Pago de Transferencias Federales Etiquetadas	0.00	0.00	0.00
G2. Amortización de la Deuda Pública con Gasto Etiquetado	0.00	0.00	0.00
B2. Gasto Etiquetado (sin incluir Amortización de la Deuda Pública)	0.00	0.00	0.00
C2. Remanentes de Transferencias Federales Etiquetadas aplicadas en el periodo		0.00	0.00
VII. Balance Presupuestario de Recursos Etiquetados (VII = A2 + A3.2 - B2 + C2)	0.00	0.00	0.00
VIII. Balance Presupuestario de Recursos Etiquetados sin Financiamiento Neto (VIII = VII - A3.2)	0.00	0.00	0.00

INSTITUTO PARA LA PROTECCION DE PERSONAS DEFENSORAS DE DERECHOS HUMANOS Y PERIODISTAS

Estado Analítico del Ejercicio del Presupuesto de Egresos Detallado - LDF
Clasificación por Objeto del Gasto (Capítulo y Concepto)

DEL 1 DE ENERO AL 31 DE MARZO DE 2024

(Pesos)

Concepto (c)	Egresos					Subejercicio (e)
	Aprobado (d)	Ampliaciones/ Reducciones	Modificado	Devengado	Pagado	
g3) Compra de Títulos y Valores	0.00	0.00	0.00	0.00	0.00	0.00
g4) Concesión de Premios	0.00	0.00	0.00	0.00	0.00	0.00
g5) Inversiones en Fideicomisos, Mandatos y Otros Análogos	0.00	0.00	0.00	0.00	0.00	0.00
Fideicomiso de Desastres Naturales (Informativo)						
g6) Otras Inversiones Financieras	0.00	0.00	0.00	0.00	0.00	0.00
g7) Provisiones para Contingencias y Otras Empeñaciones Especiales	0.00	0.00	0.00	0.00	0.00	0.00
H. Participaciones y Aportaciones (H=H1+H2+H3)	0.00	0.00	0.00	0.00	0.00	0.00
H1) Participaciones:	0.00	0.00	0.00	0.00	0.00	0.00
H2) Aportaciones	0.00	0.00	0.00	0.00	0.00	0.00
H3) Convenios	0.00	0.00	0.00	0.00	0.00	0.00
I. Deuda Pública (I=I1+I2+I3+I4+I5+I6+I7)	0.00	0.00	0.00	0.00	0.00	0.00
I1) Amortización de la Deuda Pública	0.00	0.00	0.00	0.00	0.00	0.00
I2) Intereses de la Deuda Pública	0.00	0.00	0.00	0.00	0.00	0.00
I3) Comisiones de la Deuda Pública	0.00	0.00	0.00	0.00	0.00	0.00
I4) Gastos de la Deuda Pública	0.00	0.00	0.00	0.00	0.00	0.00
I5) Costo por Colecturas	0.00	0.00	0.00	0.00	0.00	0.00
I6) Apoyos Financieros	0.00	0.00	0.00	0.00	0.00	0.00
I7) Adelantos de Ejercicios Fiscales Anteriores (ADEFAS)	0.00	0.00	0.00	0.00	0.00	0.00
II. Gasto Etiquetado (II=A+B+C+D+E+F+G+H+I)	0.00	0.00	0.00	0.00	0.00	0.00
A. Servicios Personales (A=a1+a2+a3+a4+a5+a6+a7)	0.00	0.00	0.00	0.00	0.00	0.00
a1) Remuneraciones al Personal de Carácter Permanente	0.00	0.00	0.00	0.00	0.00	0.00
a2) Remuneraciones al Personal de Carácter Transitorio	0.00	0.00	0.00	0.00	0.00	0.00
a3) Remuneraciones Adicionales y Especiales	0.00	0.00	0.00	0.00	0.00	0.00
a4) Seguridad Social	0.00	0.00	0.00	0.00	0.00	0.00
a5) Otras Prestaciones Sociales y Económicas	0.00	0.00	0.00	0.00	0.00	0.00
a6) Prestaciones	0.00	0.00	0.00	0.00	0.00	0.00
a7) Pago de Estímulos a Servidores Públicos	0.00	0.00	0.00	0.00	0.00	0.00
B. Materiales y Suministros (B=b1+b2+b3+b4+b5+b6+b7+b8+b9)	0.00	0.00	0.00	0.00	0.00	0.00
b1) Materiales de Administración, Emisión de Documentos y Artículos Oficiales	0.00	0.00	0.00	0.00	0.00	0.00
b2) Alimentos y Utensilios	0.00	0.00	0.00	0.00	0.00	0.00
b3) Materiales Pímas y Materiales de Protección y Comercialización	0.00	0.00	0.00	0.00	0.00	0.00
b4) Materiales y Artículos de Construcción y de Reparación	0.00	0.00	0.00	0.00	0.00	0.00
b5) Productos Químicos, Farmacéuticos y de Laboratorio	0.00	0.00	0.00	0.00	0.00	0.00
b6) Combustibles, Lubricantes y Aditivos	0.00	0.00	0.00	0.00	0.00	0.00
b7) Vestuario, Blancos, Preados de Protección y Artículos Deportivos	0.00	0.00	0.00	0.00	0.00	0.00
b8) Materiales y Suministros Para Seguridad	0.00	0.00	0.00	0.00	0.00	0.00
b9) Herramientas, Refacciones y Accesorios Menores	0.00	0.00	0.00	0.00	0.00	0.00
C. Servicios Generales (C=c1+c2+c3+c4+c5+c6+c7+c8+c9)	0.00	0.00	0.00	0.00	0.00	0.00
c1) Servicios Básicos	0.00	0.00	0.00	0.00	0.00	0.00
c2) Servicios de Arrendamiento	0.00	0.00	0.00	0.00	0.00	0.00
c3) Servicios Profesionales, Científicos, Técnicos y Otros Servicios	0.00	0.00	0.00	0.00	0.00	0.00
c4) Servicios Financieros, Bancarios y Comerciales	0.00	0.00	0.00	0.00	0.00	0.00
c5) Servicios de Instalación, Reparación, Mantenimiento y Conservación	0.00	0.00	0.00	0.00	0.00	0.00
c6) Servicios de Comunicación Social y Publicidad	0.00	0.00	0.00	0.00	0.00	0.00
c7) Servicios de Traslado y Viajes	0.00	0.00	0.00	0.00	0.00	0.00
c8) Servicios Oficiales	0.00	0.00	0.00	0.00	0.00	0.00
c9) Otros Servicios Generales	0.00	0.00	0.00	0.00	0.00	0.00
D. Transferencias, Asignaciones, Subsidios y Otras Ayudas (D=d1+d2+d3+d4+d5+d6+d7+d8+d9)	0.00	0.00	0.00	0.00	0.00	0.00
d1) Transferencias Internas y Asignaciones al Sector Público	0.00	0.00	0.00	0.00	0.00	0.00
d2) Transferencias al Resto del Sector Público	0.00	0.00	0.00	0.00	0.00	0.00
d3) Subsidios y Subvenciones	0.00	0.00	0.00	0.00	0.00	0.00
d4) Ayudas Sociales	0.00	0.00	0.00	0.00	0.00	0.00
d5) Pensiones y Jubilaciones	0.00	0.00	0.00	0.00	0.00	0.00
d6) Transferencias a Fideicomisos, Mandatos y Otros Análogos	0.00	0.00	0.00	0.00	0.00	0.00
d7) Transferencias a la Seguridad Social	0.00	0.00	0.00	0.00	0.00	0.00

INSTITUTO PARA LA PROTECCION DE PERSONAS DEFENSORAS DE DERECHOS HUMANOS Y PERIODISTAS

Estado Analítico del Ejercicio del Presupuesto de Egresos Detallado - LDF
 Clasificación por Objeto del Gasto (Capítulo y Concepto)

DEL 1 DE ENERO AL 31 DE MARZO DE 2024

(Pesos)

Concepto (c)	Egresos					Subejercicio (e)
	Aprobado (d)	Ampliaciones/ Reducciones	Modificado	Devengado	Pagado	
d8) Donativos	0.00	0.00	0.00	0.00	0.00	0.00
d9) Transferencias al Exterior	0.00	0.00	0.00	0.00	0.00	0.00
E. Bienes Muebles, Inmuebles e Intangibles (E=e1+e2+e3+e4+e5+e6+e7+e8+e9)	0.00	0.00	0.00	0.00	0.00	0.00
e1) Mobiliario y Equipo de Administración	0.00	0.00	0.00	0.00	0.00	0.00
e2) Mobiliario y Equipo Estructural y Recreativo	0.00	0.00	0.00	0.00	0.00	0.00
e3) Equipo e Instrumental Médico y de Laboratorio	0.00	0.00	0.00	0.00	0.00	0.00
e4) Vehículos y Equipo de Transporte	0.00	0.00	0.00	0.00	0.00	0.00
e5) Equipo de Defensa y Seguridad	0.00	0.00	0.00	0.00	0.00	0.00
e6) Maquinaria, Otros Equipos y Herramientas	0.00	0.00	0.00	0.00	0.00	0.00
e7) Activos Biológicos	0.00	0.00	0.00	0.00	0.00	0.00
e8) Bienes Inmuebles	0.00	0.00	0.00	0.00	0.00	0.00
e9) Activos Intangibles	0.00	0.00	0.00	0.00	0.00	0.00
F. Inversión Pública (F=f1+G+G2)	0.00	0.00	0.00	0.00	0.00	0.00
f1) Obra Pública en Bienes de Dominio Público	0.00	0.00	0.00	0.00	0.00	0.00
G) Obra Pública en Bienes Propios	0.00	0.00	0.00	0.00	0.00	0.00
G2) Proyectos Productivos y Acciones de Fomento	0.00	0.00	0.00	0.00	0.00	0.00
G. Inversiones Financieras y Otras Provisiones (G+g1+g2+g3+g4+g5+g6+g7)	0.00	0.00	0.00	0.00	0.00	0.00
g1) Inversiones Para el Fomento de Actividades Productivas	0.00	0.00	0.00	0.00	0.00	0.00
g2) Acciones y Participaciones de Capital	0.00	0.00	0.00	0.00	0.00	0.00
g3) Compra de Títulos y Valores	0.00	0.00	0.00	0.00	0.00	0.00
g4) Concesión de Premios	0.00	0.00	0.00	0.00	0.00	0.00
g5) Inversiones en Fideicomisos, Mandatos y Otros Análogos	0.00	0.00	0.00	0.00	0.00	0.00
Fideicomiso de Recursos Naturales (Informativos)	0.00	0.00	0.00	0.00	0.00	0.00
g6) Otras Inversiones Financieras	0.00	0.00	0.00	0.00	0.00	0.00
g7) Provisiones para Contingencias y Otras Engagements Especiales	0.00	0.00	0.00	0.00	0.00	0.00
H. Participaciones y Aportaciones (H=h1+H2+H3)	0.00	0.00	0.00	0.00	0.00	0.00
h1) Participaciones	0.00	0.00	0.00	0.00	0.00	0.00
H2) Aportaciones	0.00	0.00	0.00	0.00	0.00	0.00
H3) Convenios	0.00	0.00	0.00	0.00	0.00	0.00
I. Deuda Pública (I=i1+I2+I3+I4+I5+I6+I7)	0.00	0.00	0.00	0.00	0.00	0.00
i1) Amortización de la Deuda Pública	0.00	0.00	0.00	0.00	0.00	0.00
I2) Intereses de la Deuda Pública	0.00	0.00	0.00	0.00	0.00	0.00
I3) Comisiones de la Deuda Pública	0.00	0.00	0.00	0.00	0.00	0.00
I4) Gastos de la Deuda Pública	0.00	0.00	0.00	0.00	0.00	0.00
I5) Costo por Coberturas	0.00	0.00	0.00	0.00	0.00	0.00
I6) Arrendos Financieros	0.00	0.00	0.00	0.00	0.00	0.00
I7) Adornos de Ejercicios Fiscales Anteriores (ADEFAS)	0.00	0.00	0.00	0.00	0.00	0.00
II. Total de Egresos (II = I + II)	12,690,000.00	261,250.00	12,951,250.00	2,813,875.47	2,594,543.56	10,247,573.18

INSTITUTO PARA LA PROTECCION DE PERSONAS DEFENSORAS DE DERECHOS HUMANOS Y PERIODISTAS

Estado Analítico del Ejercicio del Presupuesto de Egresos Detallado - LDF

Clasificación Administrativa

DEL 1 DE ENERO AL 31 DE MARZO DE 2024

(Pesos)

Concepto (c)	Egreso					Subejercido (e)
	Aprobado (d)	Ampliaciones/ Reducciones	Modificado	Devengado	Pagado	
I. Gasto No Etiquetado (n=A)	12,600,000.00	261,250.65	12,861,250.65	2,613,875.47	2,594,643.58	10,247,575.18
A. INSTITUTO PARA LA PROTECCION DE PERSONAS DEFENSORA	12,600,000.00	261,250.65	12,861,250.65	2,613,875.47	2,594,643.58	10,247,575.18
II. Gasto Etiquetado (n=A)						
III. Total de Egresos (II + I + II)	12,600,000.00	261,250.65	12,861,250.65	2,613,875.47	2,594,643.58	10,247,575.18

INSTITUTO PARA LA PROTECCION DE PERSONAS DEFENSORAS DE DERECHOS HUMANOS Y PERIODISTAS

Estado Analítico del Ejercicio del Presupuesto de Egresos Detallado - LDF

Clasificación Funcional (Finalidad y Función)

DEL 1 DE ENERO AL 31 DE MARZO DE 2024

(Pesos)

Concepto (c)	Egresos					Subejercicio (e)
	Aprobado (d)	Ampliaciones/ Reducciones	Modificado	Devengado	Pagado	
b3) Salud	0.00	0.00	0.00	0.00	0.00	0.00
b4) Recreación, Cultura y Otras Manifestaciones Sociales	0.00	0.00	0.00	0.00	0.00	0.00
b5) Educación	0.00	0.00	0.00	0.00	0.00	0.00
b6) Protección Social	0.00	0.00	0.00	0.00	0.00	0.00
b7) Otros Asuntos Sociales	0.00	0.00	0.00	0.00	0.00	0.00
C. Desarrollo Económico (C=c1+c2+c3+c4+c5+c6+c7+c8)	0.00	0.00	0.00	0.00	0.00	0.00
c1) Asuntos Económicos, Comerciales y Laborales en General	0.00	0.00	0.00	0.00	0.00	0.00
c2) Agropecuaria, Silvicultura, Pesca y Caza	0.00	0.00	0.00	0.00	0.00	0.00
c3) Combustibles y Energía	0.00	0.00	0.00	0.00	0.00	0.00
c4) Minería, Manufacturas y Construcción	0.00	0.00	0.00	0.00	0.00	0.00
c5) Transporte	0.00	0.00	0.00	0.00	0.00	0.00
c6) Comunicaciones	0.00	0.00	0.00	0.00	0.00	0.00
c7) Turismo	0.00	0.00	0.00	0.00	0.00	0.00
c8) Ciencia, Tecnología e Innovación	0.00	0.00	0.00	0.00	0.00	0.00
c9) Otras Industrias y Otros Asuntos Económicos	0.00	0.00	0.00	0.00	0.00	0.00
D. Otras No Clasificadas en Funciones Anteriores (D=d1+d2+d3+d4)	0.00	0.00	0.00	0.00	0.00	0.00
d1) Transacciones de la Deuda Pública / Costo Financiero de la Deuda	0.00	0.00	0.00	0.00	0.00	0.00
d2) Transferencias, Participaciones y Aportaciones Entre Diferentes Niveles y Órdenes de Gobierno	0.00	0.00	0.00	0.00	0.00	0.00
d3) saneamiento del Sistema Financiero	0.00	0.00	0.00	0.00	0.00	0.00
d4) Arrendos de Ejercicios Fiscales Anteriores	0.00	0.00	0.00	0.00	0.00	0.00
II. Total de Egresos (II = I + II)	12,600,000.00	261,250.65	12,861,250.65	2,613,675.47	2,884,643.96	10,247,975.18

INSTITUTO PARA LA PROTECCION DE PERSONAS DEFENSORAS DE DERECHOS HUMANOS Y PERIODISTAS

Estado Analítico del Ejercicio del Presupuesto de Egresos Detallado - LDF

Clasificación de Servicios Personales por Categoría

DEL 1 DE ENERO AL 31 DE MARZO DE 2024

(Pesos)

Concepto (c)	Egresos					Subejercicio (e)
	Aprobado (d)	Ampliaciones/ Reducciones	Modificado	Devengado	Pagado	
I. Gasto No Ejecutado (I=A+B+C+D+E+F)	9,025,104.00	1,981.00	9,027,085.00	1,743,419.22	1,743,419.22	7,283,665.78
A. Personal Administrativo y de Servicio Público	9,025,104.00	1,981.00	9,027,085.00	1,743,419.22	1,743,419.22	7,283,665.78
B. Magisterio	0.00	0.00	0.00	0.00	0.00	0.00
C. Servicios de Salud (C=c1+c2)	0.00	0.00	0.00	0.00	0.00	0.00
c1) Personal Administrativo	0.00	0.00	0.00	0.00	0.00	0.00
c2) Personal Médico, Paramédico y afín	0.00	0.00	0.00	0.00	0.00	0.00
D. Seguridad Pública	0.00	0.00	0.00	0.00	0.00	0.00
E. Gastos asociados a la implementación de nuevas leyes federales o reformas a las mismas (E = e1 + e2)	0.00	0.00	0.00	0.00	0.00	0.00
e1) Nombre del Programa o Ley 1	0.00	0.00	0.00	0.00	0.00	0.00
e2) Nombre del Programa o Ley 2	0.00	0.00	0.00	0.00	0.00	0.00
F. Sentencias laborales definitivas	0.00	0.00	0.00	0.00	0.00	0.00
II. Gasto Ejecutado (II=A+B+C+D+E+F)	0.00	0.00	0.00	0.00	0.00	0.00
A. Personal Administrativo y de Servicio Público	0.00	0.00	0.00	0.00	0.00	0.00
B. Magisterio	0.00	0.00	0.00	0.00	0.00	0.00
C. Servicios de Salud (C=c1+c2)	0.00	0.00	0.00	0.00	0.00	0.00
c1) Personal Administrativo	0.00	0.00	0.00	0.00	0.00	0.00
c2) Personal Médico, Paramédico y afín	0.00	0.00	0.00	0.00	0.00	0.00
D. Seguridad Pública	0.00	0.00	0.00	0.00	0.00	0.00
E. Gastos asociados a la implementación de nuevas leyes federales o reformas a las mismas (E = e1 + e2)	0.00	0.00	0.00	0.00	0.00	0.00
e1) Nombre del Programa o Ley 1	0.00	0.00	0.00	0.00	0.00	0.00
e2) Nombre del Programa o Ley 2	0.00	0.00	0.00	0.00	0.00	0.00
F. Sentencias laborales definitivas	0.00	0.00	0.00	0.00	0.00	0.00
III. Total del Gasto en Servicios Personales (III = I + II)	9,025,104.00	1,981.00	9,027,085.00	1,743,419.22	1,743,419.22	7,283,665.78

INSTITUTO PARA LA PROTECCIÓN DE PERSONAS DEFENSORAS DE DERECHOS HUMANOS Y PERIODISTAS (PESOS) Proyecciones de Ingresos - LDF						
Concepto	(CIFRAS NOMINALES)					
	2023	2024	2025	2026	2027	2028
1. Ingresos de Libre Disposición	12,000,000.00	12,600,000.00	13,187,160.00	13,801,681.66	14,444,840.02	15,117,969.57
A. Impuestos	-	-	-	-	-	-
B. Cuotas y Aportaciones de Seguridad Social	-	-	-	-	-	-
C. Contribuciones de Mejoras	-	-	-	-	-	-
D. Derechos	-	-	-	-	-	-
E. Productos	-	-	-	-	-	-
F. Aprovechamientos	-	-	-	-	-	-
G. Ingresos por Venta de Bienes y Prestación de Servicios	-	-	-	-	-	-
H. Participaciones	-	-	-	-	-	-
I. Incentivos Derivados de la Colaboración Fiscal	-	-	-	-	-	-
J. Transferencias y Asignaciones	12,000,000.00	12,600,000.00	13,187,160.00	13,801,681.66	14,444,840.02	15,117,969.57
K. Convenios	-	-	-	-	-	-
L. Otros Ingresos de Libre Disposición	-	-	-	-	-	-
2. Transferencias Federales Etiquetadas	-	-	-	-	-	-
A. Aportaciones	-	-	-	-	-	-
B. Convenios	-	-	-	-	-	-
C. Fondos Distintos de Aportaciones	-	-	-	-	-	-
D. Transferencias, Asignaciones, Subsidios y Subvenciones, y Pensiones y Jubilaciones	-	-	-	-	-	-
E. Otras Transferencias Federales Etiquetadas	-	-	-	-	-	-
3. Ingresos Derivados de Financiamientos	-	-	-	-	-	-
A. Ingresos Derivados de Financiamientos	-	-	-	-	-	-
4. Total de Ingresos Proyectados	12,000,000.00	12,600,000.00	13,187,160.00	13,801,681.66	14,444,840.02	15,117,969.57

Datos Informativos

1. Ingresos Derivados de Financiamientos con Fuente de Pago de Recursos de Libre Disposición
2. Ingresos Derivados de Financiamientos con Fuente de Pago de Transferencias Federales Etiquetadas
3. Ingresos Derivados de Financiamiento (3=1+2)

INSTITUTO PARA LA PROTECCION DE PERSONAS DEFENSORAS DE DERECHOS HUMANOS Y PERIODISTAS

Proyecciones de Egresos - LDF

(PESOS)

(CIFRAS NOMINALES)

Concepto	2023	2024	2025	2026	2027	2028
1. Gasto No Etiquetado (1=A+B+C+D+E+F+G+H+I)	12,000,000	12,600,000	13,187,160	13,801,682	14,444,840	15,117,970
A. Servicios Personales			9,030,168	9,450,974	9,891,390	10,352,328
B. Materiales y Suministros	7,153,671	8,628,099	440,712	461,249	482,743	505,239
C. Servicios Generales	262,000	421,089	1,691,109	1,769,915	1,852,393	1,938,714
D. Transferencias, Asignaciones, Subsidios y Otras Ayudas	2,184,329.00	1,615,812.00	2,025,171	2,119,544	2,218,315	2,321,688
E. Bienes Mueble, Inmuebles e Intangibles	2,400,000.00	1,935,000.00	-	-	-	-
F. Inversión Pública	-	-	-	-	-	-
G. Inversiones Financieras y Otras Provisiones	-	-	-	-	-	-
H. Participaciones y Aportaciones	-	-	-	-	-	-
I. Deuda Pública	-	-	-	-	-	-
2. Gasto Etiquetado (2=A+B+C+D+E+F+G+H+I)	-	-	-	-	-	-
A. Servicios Personales	-	-	-	-	-	-
B. Materiales y Suministros	-	-	-	-	-	-
C. Servicios Generales	-	-	-	-	-	-
D. Transferencias, Asignaciones, Subsidios y Otras Ayudas	-	-	-	-	-	-
E. Bienes Mueble, Inmuebles e Intangibles	-	-	-	-	-	-
F. Inversión Pública	-	-	-	-	-	-
G. Inversiones Financieras y Otras Provisiones	-	-	-	-	-	-
H. Participaciones y Aportaciones	-	-	-	-	-	-
I. Deuda Pública	-	-	-	-	-	-
3. Total de Egresos Proyectados (3=1+2)	12,000,000.00	12,600,000.00	13,187,160.00	13,801,681.66	14,444,840.02	15,117,969.57

INSTITUTO PARA LA PROTECCIÓN DE PERSONAS DEFENSORAS DE DERECHOS HUMANOS Y PERIODISTAS
Informe sobre Estudios Actuariales - LDF

	Pensiones y jubilaciones	Salud	Riesgos de trabajo	Invalidez y vida	Otras prestaciones sociales
Tipo de Sistema					
Prestación laboral o Fondo general para trabajadores del estado o municipio Beneficio definido, Contribución definida o Mixto	Prestación laboral	Prestación laboral	Prestación laboral	Prestación laboral	
Población afiliada					
Activos	13				
Edad máxima	55.85				
Edad mínima	38.75				
Edad promedio	46.24				
Pensionados y Jubilados	0				
Edad máxima					
Edad mínima					
Edad promedio					
Beneficiarios	14	14	14	14	
Promedio de años de servicio (trabajadores activos)					
Aportación individual al plan de pensión como % del salario					
Aportación del ente público al plan de pensión como % del salario					
Crecimiento esperado de los pensionados y jubilados (como %)					
Crecimiento esperado de los activos (como %)					
Edad de Jubilación o Pensión					
Esperanza de vida					
Ingresos del Fondo					
Ingresos Anuales al Fondo de Pensiones	0				
Nómina anual					
Activos	7,669,674				
Pensionados y Jubilados	0				
Beneficiarios de Pensionados y Jubilados	0				
Monto mensual por pensión					
Máximo					
Mínimo					
Promedio					
Monto de la reserva					
Valor presente de las obligaciones					
Pensiones y Jubilaciones en curso de pago					
Generación actual					
Generaciones futuras					
Valor presente de las contribuciones asociadas a los sueldos futuros de cotización X%					
Generación actual					
Generaciones futuras					
Valor presente de aportaciones futuras					
Generación actual					
Generaciones futuras					
Otros Ingresos					
Déficit/superávit actuarial					
Generación actual					
Generaciones futuras					
Periodo de suficiencia					
Año de descapitalización					
Tasa de rendimiento					
Estudio actuarial					
Año de elaboración de estudio actuarial					
Empresa que elaboró el estudio actuarial					

Nota: El Instituto para la Protección de Personas Defensoras de Derechos Humanos y Periodistas se encuentra registrado como "Patrón" ante el Instituto Mexicano del Seguro Social en su Régimen Obligatorio cubriendo los seguros de: Riesgos de trabajo; Enfermedades y maternidad; Invalidez y vida; Retiro, cesantía en edad avanzada y vejez; y Guarderías y prestaciones sociales. Todo el personal del Instituto se encuentra afiliado al mismo integrando la totalidad de sus percepciones al Salario Base de Cotización. El pago de pensiones por invalidez y vida son determinadas y cubiertas atendiendo los procesos descritos en la Ley del Seguro Social.